Jahresbericht für das Geschäftsjahr 2014

susy utzinger
stiftung für tierschutz

Inhaltsverzeichnis

1. Stiftung ..... Seite 05
2. Stiftungsratssitzungen und Formelles ..... Seite 05
3. Prinzipien und Werte der SUST ..... Seite 05
4. Tierschutz-Kalender 2014 ..... Seite 06
5. Tätigkeitsbericht für das Jahr 2014 ..... Seite 14
6. Finanzen / Unterstützung unserer Arbeit ..... Seite 39
7. Schlussworte / Ausblick ..... Seite 42

Anhang Medienübersicht ..... Seite 46

1. Stiftung

Die Schweizer Stiftung «Susy Utzinger Stiftung für Tierschutz» wurde am 7. September 2000 errichtet. Sie steht unter der Aufsicht des Eidgenössischen Departements des Innern und ist von den Staats- und allgemeinen Gemeindesteuern des Kantons Zürich und von den direkten Bundessteuern befreit.

1.1 Stiftungszweck

Die Hauptaufgabe der Susy Utzinger Stiftung für Tierschutz besteht in der Verbesserung der Qualität von Tierheimen und Tierschutzprojekten im In- und Ausland. Um den Tieren eine artgerechte Haltung zu gewährleisten, lässt die Stiftung auf Mandatsbasis Tierheime auf Qualität und Standard analysieren und optimieren. Zur Beseitigung von Mängeln kann die Stiftung auch finanzielle Unterstützung an Tierheime zur Umsetzung von z.B. baulichen oder hygienischen Massnahmen leisten. Im Weiteren setzt sich die Stiftung zur Verhinderung von Tierquälerei und Vernachlässigung von Tieren ein. Zudem unterstützt und fördert sie den Tierschutz auf nationaler und internationaler Ebene.

1.2 Projekt-Evaluation

Die Susy Utzinger Stiftung für Tierschutz setzt sich für die Verbesserung der Qualität von Tierheimen und Tierprojekten im In- und Ausland ein. Susy Utzinger und weitere Fachleute evaluieren auf Mandatsbasis Qualität und Standard von Tierheimen.

1.3 Analysen / Umsetzung

Auf der Qualitätsanalyse von Tierheimen und Tierprojekten werden die Massnahmen zur Förderung der artgerechten Tierhaltung aufgebaut. Die Stiftung kann bei Bedarf auch finanzielle Unterstützung zur Umsetzung von baulichen oder hygienischen Massnahmen leisten.

1.4 Tierquälerei

Die Stiftung setzt sich auch zur Verhinderung von Tierquälerei und Vernachlässigung von Tieren ein. Zudem unterstützt und fördert sie den Tierschutz auf nationaler und internationaler Ebene.

1.5 Zusammenarbeit

Die Stiftung steht in engem Kontakt zu anderen Tierschutzorganisationen und -vereinen. Sie übt ihre Tätigkeit in Zusammenarbeit mit Tierärzten und weiteren Fachpersonen aus.

1.6 Stiftungssitz

Der Sitz der Stiftung befindet sich an der Weisslingerstrasse 1 in 8483 Kollbrunn.

2. Stiftungsratssitzungen und Formelles

Der Stiftungsrat trat im Jahr 2014 an folgenden Daten zusammen:

63. Stiftungsratssitzung	am	13.02.2014	rt, mm, jw, ks, su
64. Stiftungsratssitzung	am	04.04.2014	mm, jw, ks, su
65. Stiftungsratssitzung	am	20.05.2014	rt, mm, jw, ks, su
66. Stiftungsratssitzung	am	20.05.2014	mm, jw, ks, su
67. Stiftungsratssitzung	am	17.07.2014	mm, jw, ks, rt, su
68. Stiftungsratssitzung	am	13.11.2014	mm, jw, ks, rt, su

Die Zusammensetzung des Stiftungsrates während dieses Jahres ist aus den Kurzzeichen hinter den jeweiligen Stiftungsratssitzungen ersichtlich.

rt =	Prof. Dr. med. vet. Rico Thun (Stiftungsratspräsident bis 20.5.2014)
mm =	Prof. Dr. iur. Margot Michel (Stiftungsratsmitglied / Stiftungsratspräsidentin ab 20.5.2014)
jw =	Dr. med. vet. Janina Werner (Stiftungsratsmitglied)
ks =	Dr. med. vet. Katharina Staub (Stiftungsratsmitglied)
su =	Susy Utzinger (Geschäftsführerin)

3. Die Prinzipien und Werte der SUST

Die Stiftung fördert das Verständnis und die positive Grundhaltung des Menschen gegenüber Tieren. Sie geht dabei davon aus, dass Menschen und Tiere sinnvoll, gewaltfrei und artgerecht miteinander leben können.

Die Stiftung anerkennt die demokratischen Regeln und pflegt den offenen Dialog.

Um ihre Ziele zu erreichen, geht sie Kooperationen unter Bewahrung der Unabhängigkeit, Glaubwürdigkeit und Kritikfähigkeit ein.

Die Stiftung baut auf wissenschaftlichen Grundlagen auf und arbeitet ergebnisorientiert.

Die Stiftung geht effizient, effektiv und zielgerichtet mit den ihr anvertrauten Geldern um und legt ihren Spenderinnen und Spendern Rechenschaft ab über den Einsatz der Mittel und damit verbundenen Tätigkeiten.

Weitere wichtige Aufgaben der Stiftung sind das Verhindern von Tierquälerei und der Kampf gegen die Vernachlässigung von Tieren.

4. Tierschutz-Kalender

Die Arbeit der Susy Utzinger Stiftung für Tierschutz baut auf vier Pfeilern auf: Tierheimunterstützung, Kastrationen, Aus- und Weiterbildung von Fachleuten und Aufklärung der Bevölkerung. Diese vier wichtigen Elemente bilden die wichtige Grundlage für nachhaltige Tierschutzprojekte. In unseren verschiedenen Projekten bauen wir – ihrem jeweiligen Stand entsprechend – diese wertvolle Tierschutz-Basis in verschiedenen Einsätzen, Aktionen und Kampagnen auf.

Kastrationen · Aus- und Weiterbildung Fachleute · Aufklärung der Bevölkerung · Tierheim-Unterstützung

JANUAR 2014		
Kastrationen	Katzenkastrationsaktion auf Landwirtschaftsbetrieb Schangnau	Schweiz
Kastrationen	Katzenkastrationsaktion auf Landwirtschaftsbetrieb Schangnau	Schweiz
Kastrationen	Katzenkastrationsaktion auf Landwirtschaftsbetrieb Einsiedeln	Schweiz
Kastrationen	Katzenkastrationsaktion auf Landwirtschaftsbetrieb Einsiedeln	Schweiz
Kastrationen	Katzenkastrationsaktion auf Landwirtschaftsbetrieb Trachslau	Schweiz
Kastrationen	Katzenkastrationsaktion auf Landwirtschaftsbetrieb Einsiedeln	Schweiz
Kastrationen	Katzenkastrationsaktion auf Landwirtschaftsbetrieb Weisstannen	Schweiz
Kastrationen	Katzenkastrationsaktion verwilderte Katzenkolonie in Granges	Schweiz
Kastrationen	verwilderte Katzenkolonie in Salgesch	Schweiz
Aus-/Weiterbildung	Handlingkurs des TierRettungs-Dienstes für Tierschutzhelfer	Schweiz
TH-Unterstützung	Materialabgabe an TH Allenwinden (TSV Zug)	Schweiz
TH-Unterstützung	Materialabgabe an TSV Frauenfeld Hundestation Salzmann	Schweiz
TH-Unterstützung	Materialabgabe an TH Paradiesli	Schweiz
TH-Unterstützung	Materialabgabe an APS Matzingen	Schweiz
TH-Unterstützung	Materialabgabe an MyDogCare	Schweiz
TH-Unterstützung	Materialabgabe an Katzenstation Bärfuss	Schweiz

TH-Unterstützung	Materialabgabe an Tierasyl Safenwil	Schweiz
TH-Unterstützung	Materialabgabe an Tiervermittlung Muhmenthaler	Schweiz
TH-Unterstützung	Materialabgabe an TSV Toggenburg	Schweiz
TH-Unterstützung	Materialabgabe an Aktion Gassentierarzt	Schweiz
TH-Unterstützung	Materialabgabe an SPA Fribourg	Schweiz
TH-Unterstützung	Materialabgabe an Hunderefugium Bader	Schweiz
TH-Unterstützung	Materialabgabe an Tierasyl Hübeli	Schweiz
TH-Unterstützung	Materialabgabe an SOS Animali Internationali	Italien
TH-Unterstützung	Materialabgabe an Esperanza Verde	Peru
TH-Unterstützung	Materialabgabe an Bluemoon Animal Center, Hurghada	Ägypten
TH-Unterstützung	Materialabgabe an Hundestation Canalba	Italien
TH-Unterstützung	Materialabgabe an Projekt Augsburger Agadir	Marokko
TH-Unterstützung	Materialabgabe an Happy – Tiernothilfe	Nepal
TH-Unterstützung	Materialabgabe an Shelter Help Labus	Rumänien
Kastrationen	monatlicher SUST-Spay-Day in Budapest	Ungarn
Kastrationen	monatliche SUST-Spay-Week in Cernavoda	Rumänien
Kastrationen	laufende SUST-Kastrationsaktion in Galati	Rumänien
Kastrationen	monatliche SUST-Spay-Week in Medgidia	Rumänien
Aufklärung	Finanzierung von Tollwut-Impf-kampagne in Nord-Kivu	DR Kongo

FEBRUAR 2014		
Kastrationen	Landwirtschaftsbetrieb in Schwanden	Schweiz
Kastrationen	verwilderte Katzenkolonie in Egg	Schweiz
Kastrationen	Finanzierung von Kastration für «Care for Dogs», Chiang Mai	Thailand
Kastrationen	Landwirtschaftsbetrieb in Walkringen	Schweiz

Aus-/Weiterbildung	Schlangen Weiterbildung für Tierschutzhelfer, Winkel	Schweiz
Aufklärung	Vortrag an der GV des Tierschutz-vereins Glarus	Schweiz
TH-Unterstützung	Materialabgabe an Refuge la Claverie	Schweiz
TH-Unterstützung	Materialabgabe an Katzenhausfreunde	Schweiz
TH-Unterstützung	Materialabgabe an TSV Romanshorn Katzenstation	Schweiz
TH-Unterstützung	Materialabgabe an APS Matzingen	Schweiz
TH-Unterstützung	Materialabgabe an TSV Sirnach	Schweiz
TH-Unterstützung	Materialabgabe an Tiertafel Winterthur	Schweiz
Kastrationen	Finanzierung von Kastrationen für Gnadenhof Ayora	Spanien
TH-Unterstützung	Materialabgabe an Nager Notstation Obfelden	Schweiz
TH-Unterstützung	Materialabgabe an Tierheim Paradiesli	Schweiz
TH-Unterstützung	Materialabgabe an Arche Noah Schweiz	Schweiz
TH-Unterstützung	Materialabgabe an Katzenheim Sunneberg	Schweiz
TH-Unterstützung	Materialabgabe an Katzenheim Micheline Bärfuss	Schweiz
TH-Unterstützung	Materialabgabe an Shelter Iasi	Rumänien
TH-Unterstützung	Materialabgabe an Shelter Satoraljaujhely	Ungarn
TH-Unterstützung	Materialabgabe an Shelter HAR Bukarest	Rumänien
TH-Unterstützung	Materialabgabe an Gnadenhof Teresa de Cofrentes	Spanien
TH-Unterstützung	finanzielle Unterstützung beim Fahrzeugkauf für TH Help Labus	Rumänien
Kastrationen	monatlicher SUST-Spay-Day in Budapest	Ungarn
Kastrationen	monatliche SUST-Spay-Week in Cernavoda	Rumänien
Kastrationen	laufende SUST-Kastrationsaktion in Galati	Rumänien
Kastrationen	monatliche SUST-Spay-Week in Medgidia	Rumänien
Aufklärung	Finanzierung von Tollwut-Impfkampagne in Nord-Kivu	DR Kongo

MÄRZ 2014		
Kastrationen	verwilderte Katzenkolonie in Evolène	Schweiz
TH-Unterstützung	Umzugshilfe für die Katzen des Tierschutzbundes Basel, Muttenz	Schweiz
Aus-/Weiterbildung	SUST-Helfer-Schulung in Kollbrunn	Schweiz
Aufklärung	Teilnahme an der Demonstration gegen das Töten der rumänischen Strassenhunde in Zürich	Schweiz
TH-Unterstützung	Materialabgabe an Tiertafel Winterthur	Schweiz
TH-Unterstützung	Materialabgabe an TH Nesslau	Schweiz
TH-Unterstützung	Materialabgabe an TSV Toggenburg	Schweiz
TH-Unterstützung	Materialabgabe an HuTa Seuzach	Schweiz
TH-Unterstützung	Materialabgabe an Aktion Gassentierarzt	Schweiz
TH-Unterstützung	Materialabgabe an TSB Basel Katzenstation	Schweiz
TH-Unterstützung	Materialabgabe an Tierheim Gals	Schweiz
TH-Unterstützung	Materialabgabe an Hundestation Neuheim	Schweiz
Aufklärung	Kampagne «Zügeln ohne Katzenjammer»	Schweiz
TH-Unterstützung	Materialabgabe an Katzenstation Sunneberg	Schweiz
TH-Unterstützung	Materialabgabe an TSV Biel-Seeland	Schweiz
TH-Unterstützung	Materialabgabe an Tiertafel Trubschachen	Schweiz
TH-Unterstützung	Materialabgabe an Samtpfotenhilfe Schweiz (Holzer)	Schweiz
TH-Unterstützung	Materialabgabe an Tierheim Sandweidli	Schweiz
TH-Unterstützung	Materialabgabe an Tierheim Oberbottigen	Schweiz
TH-Unterstützung	Materialabgabe an TSV Sirnach Hundestation	Schweiz
TH-Unterstützung	Materialabgabe an Papageienhof Dicken	Schweiz
TH-Unterstützung	Materialabgabe an SVPA Lausanne	Schweiz
TH-Unterstützung	Materialabgabe an Tiertafel Winterthur	Schweiz
TH-Unterstützung	Materialabgabe an Tierheim Arche Chur	Schweiz
TH-Unterstützung	Materialabgabe an Katzenstation Bärfuss	Schweiz
TH-Unterstützung	Materialabgabe an Tierasyl Waldheim	Schweiz
TH-Unterstützung	Materialabgabe an Hunderefugium Bader	Schweiz
TH-Unterstützung	Materialabgabe an TSV Interlaken (Hertig)	Schweiz
TH-Unterstützung	Materialabgabe an Tierhärz Thun	Schweiz
TH-Unterstützung	Materialabgabe an TP Lötscher Brienz	Schweiz
TH-Unterstützung	Materialabgabe an Amici Animali Ticino	Schweiz
TH-Unterstützung	Materialabgabe an Einsatz für Tiere	Rumänien
TH-Unterstützung	Materialabgabe an Tierheim Istanbul	Türkei
TH-Unterstützung	Materialabgabe an Shelter Cristina Sandu	Rumänien
TH-Unterstützung	Materialabgabe an Randagio Amici Lecce	Italien
TH-Unterstützung	Materialabgabe an Tierheim Free Amely, Lugoj	Rumänien
TH-Unterstützung	Materialabgabe an Kato Chorio Kreta	Griechen-land
TH-Unterstützung	Materialabgabe an Parenas Pfotenhilfe Sevilla	Spanien
TH-Unterstützung	Materialabgabe an Animal Helpline	CH/Italien
TH-Unterstützung	Materialabgabe an SOS Strassenhunde	CH/Italien
TH-Unterstützung	Materialabgabe an Tierhilfe Hoffnung	Rumänien
TH-Unterstützung	Materialabgabe an Citydogs4streetdogs	CH/ Rumänien
Kastrationen	monatlicher SUST-Spay-Day in Budapest	Ungarn
Kastrationen	monatliche SUST-Spay-Week in Cernavoda	Rumänien
Kastrationen	laufende SUST-Kastrationsaktion in Galati	Rumänien
Kastrationen	monatliche SUST-Spay-Week in Medgidia	Rumänien
Aufklärung	Finanzierung von Tollwut-Impfkampagne in Nord-Kivu	DR Kongo

APRIL 2014		
Kastrationen	Landwirtschaftsbetrieb in Bigenthal	Schweiz
Kastrationen	verwilderte Katzenkolonie in Vallorbe	Schweiz
Aus-/Weiterbildung	Tierärztetraining in Budapest	Ungarn
Tierheim-Einsatz	Verhandlungsgespräche mit der Stadtregierung Sator	Ungarn
Aus-/Weiterbildung	Tierschützerseminar in Budapest	Ungarn
Tierheim-Einsatz	Planung und Finanzierung des Tierheimumbaus Sator	Ungarn
TH-Unterstützung	Materialabgabe an Tiertafel Winterthur	Schweiz
TH-Unterstützung	Materialabgabe an Katzenheim Gals	Schweiz
TH-Unterstützung	Materialabgabe an Eichhörnchen-station Bülach	Schweiz
TH-Unterstützung	Materialabgabe an Igelspital Basel	Schweiz
TH-Unterstützung	Materialabgabe an PIF Private Igelstation Frutigen	Schweiz
TH-Unterstützung	Materialabgabe an TSV Romans-horn	Schweiz
TH-Unterstützung	Materialabgabe an Tierheim Rex, Budapest	Ungarn
TH-Unterstützung	Materialabgabe an Tierheim Canalba	Italien
TH-Unterstützung	Materialabgabe an Bluemoon Ani-mal Center, Hurghada	Ägypten
TH-Unterstützung	Materialabgabe an Association Gaia	Italien
TH-Unterstützung	Materialabgabe an Randaggio Amico	Italien
TH-Unterstützung	Materialabgabe an SOS Animali International	Italien
TH-Unterstützung	Materialabgabe an Bluemoon Animal Center, Hurghada	Ägypten
TH-Unterstützung	Materialabgabe an Tierhilfe Dubrovnik	Kroatien
Kastrationen	monatlicher SUST-Spay-Day in Budapest	Ungarn
Kastrationen	monatliche SUST-Spay-Week in Cernavoda	Rumänien
Kastrationen	laufende SUST-Kastrationsaktion in Galati	Rumänien
Kastrationen	monatliche SUST-Spay-Week in Medgidia	Rumänien
Aufklärung	Finanzierung von Tollwut-Impf-kampagne in Nord-Kivu	DR Kongo

MAI 2014		
Aufklärung	Informationsstand an der animalia in St. Gallen	Schweiz
Aufklärung	Vorträge über die Arbeit der SUST an der animalia St. Gallen	Schweiz
Kastrationen	Kastrationseinsatz mit der mobilen Klinik rund um Ianca	Rumänien
TH-Unterstützung	Materialabgabe an Arche Noah Schweiz	Schweiz
TH-Unterstützung	Materialabgabe an Pfotenparadies Brienz	Schweiz
TH-Unterstützung	Materialabgabe an TSV Sirnach	Schweiz
TH-Unterstützung	Materialabgabe an TH Sandweidli	Schweiz
TH-Unterstützung	Materialabgabe an Pfotenhilfe Brienz	Schweiz
TH-Unterstützung	Materialabgabe an Samtpfotenhilfe	Schweiz
TH-Unterstützung	Materialabgabe an Tierheim Ianca	Rumänien
TH-Unterstützung	Materialabgabe an Caini Fericiti	Rumänien
TH-Unterstützung	Materialabgabe an Arca lui Noe	Rumänien
TH-Unterstützung	Materialabgabe an Tierheim Predeal, Brasov	Rumänien
TH-Unterstützung	Materialabgabe an Arche Noah Schweiz	Ukraine-Projekt
TH-Unterstützung	Materialabgabe an Shelter Help Labus, Galati	Rumänien
TH-Unterstützung	Materialabgabe an Paulic Fussballkub Sammelaktion	Kroatien
TH-Unterstützung	Finanzierung der Überdachung des Tierhemes Happy Paws, Moreni	Rumänien
Aufklärung	Kampagne «Ferien mit dem Hund»	Schweiz
Kastrationen	monatlicher SUST-Spay-Day in Budapest	Ungarn
Kastrationen	monatliche SUST-Spay-Week in Cernavoda	Rumänien
Kastrationen	laufende SUST-Kastrationsaktion in Galati	Rumänien
Kastrationen	monatliche SUST-Spay-Week in Medgidia	Rumänien
Kastrationen	Anschaffung einer mobilen SUST-Klinik für Kastrationsaktionen	Rumänien
Kastrationen	Finanzierung einer Kastrationsak-tion unserer Partnerorganisation «Julius K9» in Siofok	Ungarn
Aufklärung	Finanzierung von Tollwut-Impfkampagne in Nord-Kivu	DR Kongo

Kastrationen · Aus- und Weiterbildung Fachleute · Aufklärung der Bevölkerung · Tierheim-Unterstützung

JUNI 2014		
Kastrationen	Landwirtschaftsbetrieb in Krienau	Schweiz
Kastrationen	Landwirtschaftsbetrieb in Einsiedeln	Schweiz
Kastrationen	Landwirtschaftsbetrieb in Walkringen	Schweiz
Kastrationen	verwilderte Kolonie in Martigny	Schweiz
Tierheim-Einsatz	Google Arbeitstag im Tierasyl Hübeli, Hergiswil	Schweiz
Tierheim-Einsatz	Bankmitarbeiter im Tierasy Hübeli, Hergisiwl	Schweiz
Tierheim-Einsatz	Arbeitstag auf dem Papageienhof, Dicken	Schweiz
Aufklärung	Kampagne «Leben Sie Ihre Tierliebe – auch am Ferienort!»	Schweiz
Aufklärung	Kampagne «Tiere keine Souvenire»	Schweiz
Aus- / Weiterbildung	Tierschützer-Schulung in Galati	Rumänien
Tierheim-Einsatz	Arbeitseinsatz im Tierheim Help Labus, Galati	Rumänien
TH-Unterstützung	Materialabgabe an Club der Rattenfreunde	Schweiz
TH-Unterstützung	Materialabgabe an Eichhörnchenstation Bülach	Schweiz
TH-Unterstützung	Materialabgabe an Katzenkolonie Affoltern	Schweiz
TH-Unterstützung	Materialabgabe an Hunderefugium Bader	Schweiz
TH-Unterstützung	Materialabgabe an Tierasyl Hübeli, Hergiswil	Schweiz
TH-Unterstützung	Materialabgabe an Tiertafel Winterthur	Schweiz
TH-Unterstützung	Materialabgabe an Tierhem Buchbrunnen, Schaffhausen	Schweiz
TH-Unterstützung	Materialabgabe an Aktion Gassentierarzt, Zürich	Schweiz
TH-Unterstützung	Materialabgabe an Red Panda, Bukarest	Rumänien
TH-Unterstützung	Materialabgabe an Klinik GreenVetVCare, Bukarest	Rumänien
TH-Unterstützung	Materialabgabe an L'Association de Chiens de Port Chentil	Gabun
TH-Unterstützung	Materialabgabe an Tierheim Help Labus,Galati	Rumänien
TH-Unterstützung	Materialabgabe an Nos amis de 4 pattes	Korsika
Aufklärung	Kampagne «Ferien mit dem Hund»	Schweiz
TH-Unterstützung	Materialabgabe an Hundehilfe Ungarn	Ungarn
TH-Unterstützung	Finanzierung eines Fahrzeuges für unsere Partnerorganisation Save the Dogs, Cernavoda	Rumänien
Kastrationen	monatl. SUST-Spay-Day in Budapest	Ungarn
Kastrationen	monatl. SUST-Spay-Week in Cernavoda	Rumänien
Kastrationen	laufende SUST-Kastrationsaktion in Galati	Rumänien
Kastrationen	monatl. SUST-Spay-Week in Medgidia	Rumänien
Aufklärung	Finanzierung von Tollwut-Impfkampagne in Nord-Kivu	DR Kongo

JULI 2014		
Kastrationen	Landwirtschaftsbetrieb in Ladholz	Schweiz
Kastrationen	Landwirtschaftsbetrieb in Gross	Schweiz
Kastrationen	Landwirtschaftsbetrieb in Unteriberg	Schweiz
Kastrationen	Landwirtschaftsbetrieb in Ennenda	Schweiz
Aufklärung	Kampagne «Sommer-Tipps für Tiere»	Schweiz
Tierheim-Einsatz	Arbeitstag im Tierasyl Hübeli, Hergiswil	Schweiz
Aufklärung	Kampagne «Tiere keine Souvenire»	Schweiz
Aufklärung	Kampagne «Leben Sie Ihre Tierliebe – auch am Ferienort»	Schweiz
Tierheim-Einsatz	Kastrationsaktionen für Hunde im städtischen Tierheim Galati	Rumänien
Tierheim-Einsatz	Arbeitseinsatz im Tierheim Help Labus, Galati	Rumänien
Tierheim-Einsatz	Arbeitspferde-Behandlungen rund um Bukarest	Rumänien
Tierheim-Einsatz	Medikamente und Behandlungsaktion im städtischen Tierheim Galati	Rumänien
Tierheim-Einsatz	Gespräche mit Politikern in Galati	Rumänien
Tierheim-Einsatz	Hilfseinsatz im Bluemoon Animalcenter, Hurghada	Ägypten
TH-Unterstützung	Materialabgabe an Amici Animali Ticino	Schweiz
TH-Unterstützung	Materialabgabe an APS Matzingen	Schweiz
TH-Unterstützung	Materialabgabe an Katzenstation Sunnebärg	Schweiz
TH-Unterstützung	Materialabgabe an Tierschutzbund Basel	Schweiz
TH-Unterstützung	Materialabgabe an Tierheim Allenwinden	Schweiz
TH-Unterstützung	Materialabgabe an Tierhärz Thun	Schweiz
TH-Unterstützung	Materialabgabe an Hunderefuguim Ottoberg	Schweiz
TH-Unterstützung	Materialabgabe an Katzenprojekt Kramer	Schweiz
TH-Unterstützung	Materialabgabe an Tierhilfe Schweiz	Schweiz
TH-Unterstützung	Materialabgabe an Tierschutzverein Sirnach	Schweiz
TH-Unterstützung	Materialabgabe an Zürcher Tierschutz	Schweiz
TH-Unterstützung	Materialabgabe an TSV Frutigen Nagerstation	Schweiz
TH-Unterstützung	Materialabgabe an Tiertafel Trubschachen	Schweiz
TH-Unterstützung	Materialabgabe an Tierschutzverein Aarau	Schweiz
TH-Unterstützung	Materialabgabe an Katzenprojekt Bärfuss	Schweiz
TH-Unterstützung	Materialabgabe an SPA Fribourg	Schweiz
TH-Unterstützung	Materialabgabe an Igelstation Winterthur	Schweiz
TH-Unterstützung	Materialabgabe an Katzenheim Gals	Schweiz

TH-Unterstützung	Materialabgabe an TSV Romanshorn Katzenstation	Schweiz
TH-Unterstützung	Materialabgabe an SOS Animali International	Italien
TH-Unterstützung	Materialabgabe an TSV Romanshorn Katzenstation	Schweiz
TH-Unterstützung	Materialabgabe an SOS Animali International	Italien
Kastrationen	monatlicher SUST-Spay-Day in Budapest	Ungarn
Kastrationen	monatliche SUST-Spay-Week in Cernavoda	Rumänien
Kastrationen	laufende SUST-Kastrationsaktion in Galati	Rumänien
Kastrationen	monatliche SUST-Spay-Week in Medgidia	Rumänien
Kastrationen	Finanzierung von 200 Kastrationen unserer Partnerorganisation Care for Dogs, Chiang Mai	Thailand
Aufklärung	Finanzierung von Tollwut-Impfkampagne in Nord-Kivu	DR Kongo

TH-Unterstützung	Materialabgabe an Projekt Maurer	Schweiz
TH-Unterstützung	Materialabgabe an TSV Sirnach	Schweiz
TH-Unterstützung	Materialabgabe an Katzenprojekt Israel	Israel
TH-Unterstützung	Materialabgabe an Arca Lui Noe, Cluj Napoca	Rumänien
TH-Unterstützung	Materialabgabe an Pro Anima Merica Thoma	Serbien
Aufklärung	Kampagne «Sommer-Tipps für Tiere»	Schweiz
Kastrationen	monatlicher SUST-Spay-Day in Budapest	Ungarn
Kastrationen	monatliche SUST-Spay-Week in Cernavoda	Rumänien
Kastrationen	laufende SUST-Kastrationsaktion in Galati	Rumänien
Kastrationen	monatliche SUST-Spay-Week in Medgidia	Rumänien
Aufklärung	Finanzierung von Tollwut-Impfkampagne in Nord-Kivu	DR Kongo

AUGUST 2014		
Kastrationen	Landwirtschaftsbetrieb in Oberhüningen	Schweiz
Kastrationen	Landwirtschaftsbetrieb in Oberhüningen	Schweiz
Kastrationen	verwilderte Katzenpopulation in Willerzell	Schweiz
Kastrationen	Landwirtschaftsbetrieb in Wattenwil	Schweiz
Aufklärung	Kampagne «Tiere keine Souvenire»	Schweiz
Aufklärung	Kampagne «Leben Sie Ihre Tierliebe – auch am Ferienort!»	Schweiz
TH-Unterstützung	Materialabgabe an Tierheim Rosenberg, Winterthur	Schweiz
TH-Unterstützung	Materialabgabe an Chatzechörbli, Frauenfeld	Schweiz
TH-Unterstützung	Materialabgabe an Pfotenparadies Brienz	Schweiz
TH-Unterstützung	Materialabgabe an Tierunterkunft Hax	Schweiz
TH-Unterstützung	Materialabgabe an TSV Toggenburg	Schweiz

SEPTEMBER 2014		
Kastrationen	Landwirtschaftsbetrieb in Einsiedeln	Schweiz
Kastrationen	Landwirtschaftsbetrieb in Bigenthal	Schweiz
Aufklärung	Legenhennen-Aktion	Schweiz
TH-Unterstützung	Arbeitstag im Katzenheim Gals	Schweiz
Aufklärung	Wohltätigkeits-Military in Rifferswil	Schweiz
Aufklärung	Informationsstand an der Hunde-messe HUND'14 in Winterthur	Schweiz
Aufklärung	Informationsstand am TdoT der Tierklinik Rhenus, Flurlingen	Schweiz
Aus- / Weiterbildung	Tierärzte-Training an der Universität Bukarest	Rumänien
Tierheim-Einsatz	Entwurmungsaktion und Gesund-heitscheck in Esperanza Verde	Peru
TH-Unterstützung	Materialabgabe an Tiertafel Trubschachen	Schweiz
TH-Unterstützung	Materialabgabe an Samtpfotenhilfe Oey BE	Schweiz
TH-Unterstützung	Materialabgabe an Samtpfotenhilfe Gelterkinden	Schweiz

Kastrationen · Aus- und Weiterbildung Fachleute · Aufklärung der Bevölkerung · Tierheim-Unterstützung

TH-Unterstützung	Materialabgabe an Samtpfotenhilfe Krattigen	Schweiz
TH-Unterstützung	Materialabgabe an Tierheim Allenwinden	Schweiz
TH-Unterstützung	Materialabgabe an Katzenheim Gals	Schweiz
TH-Unterstützung	Materialabgabe an Tierschutzbund Basel	Schweiz
TH-Unterstützung	Materialabgabe an Tierheim Oberbottigen BE	Schweiz
TH-Unterstützung	Materialabgabe an TSV Interlaken Katzenstation	Schweiz
TH-Unterstützung	Materialabgabe an Tiertafel Luzern	Schweiz
Aufklärung	Kampagne «Zügeln ohne Katzenjammer»	Schweiz
TH-Unterstützung	Materialabgabe an Eichhörnchenstation Bülach	Schweiz
TH-Unterstützung	Materialabgabe an Aktion Gassentierarzt Zürich	Schweiz
TH-Unterstützung	Materialabgabe an Katzenprojekt Affoltern	Schweiz
TH-Unterstützung	Materialabgabe an Red Panda, Bukarest	Rumänien
TH-Unterstützung	Materialabgabe an Tierhilfe Hoffnung	Rumänien
TH-Unterstützung	Materialabgabe an Bluemoon Animal Center, Hurghada	Ägypten
TH-Unterstützung	Materialabgabe an Tierheim Help Labus, Galati	Rumänien
TH-Unterstützung	Planung und Finanzierung von Tierheimumbau Satoraljaujhely	Ungarn
Aufkärung	Kampagne «Tierische Herbst-Tipps»	Schweiz
Kastrationen	monatlicher SUST-Spay-Day in Budapest	Ungarn
Kastrationen	monatliche SUST-Spay-Week in Cernavoda	Rumänien
Kastrationen	laufende SUST-Kastrationsaktion in Galati	Rumänien
Kastrationen	monatliche SUST-Spay-Week in Medgidia	Rumänien
Aufklärung	Finanzierung von Tollwut-Impfkampagne in Nord-Kivu	DR Kongo

OKTOBER 2014		
Kastrationen	Katzenkolonie in Schrebergarten in Ossingen	Schweiz
Tierheim-Einsatz	Arbeitseinsatz im Tierheim Pro Dog, Copaceni	Rumänien
TH-Unterstützung	Materialabgabe an Projekt Margelisch	Schweiz
TH-Unterstützung	Materialabgabe an TSV Toggenburg	Schweiz
TH-Unterstützung	Materialabgabe an Katzenstation Sunneberg	Schweiz
TH-Unterstützung	Materialabgabe an Samtpfotenhilfe Gelterkinden	Schweiz
TH-Unterstützung	Materialabgabe an Tierheim Paradiesli	Schweiz
TH-Unterstützung	Materialabgabe an Helena Frey Stiftung, Rümlang	Schweiz
TH-Unterstützung	Materialabgabe an Samtpfotenhilfe Oey BE	Schweiz
TH-Unterstützung	Materialabgabe für Samtpfotenhilfe Krattigen	Schweiz
TH-Unterstützung	Materialabgabe für Verein der Katzenfreunde Sargans	Schweiz
TH-Unterstützung	Materialabgabe für Zürcher Tierschutz	Schweiz
TH-Unterstützung	Materialabgabe für Katzenheim Bärfuss	Schweiz
TH-Unterstützung	Materialabgabe für TSV Romanshorn	Schweiz
TH-Unterstützung	Materialabgabe für TSV Frauenfeld Nagerstation	Schweiz
TH-Unterstützung	Materialabgabe für Tierschutzbund Basel	Schweiz
TH-Unterstützung	Materialabgabe für Pro Dog, Copaceni	Rumänien
TH-Unterstützung	Materialabgabe für Domov pro Kone	Tschechien
TH-Unterstützung	Materialabgabe für Bluemoon Animal Center, Hurghada	Ägypten
TH-Unterstützung	Materialabgabe für SOS Animali International	Italien
TH-Unterstützung	Materialabgabe für Pro Anima Mirica Thoma	Serbien
TH-Unterstützung	Materialabgabe für Arca Lui Noe	Rumänien
TH-Unterstützung	Materialabgabe für Save the Dogs, Cernavoda	Rumänien
TH-Unterstützung	Materialabgabe für Bluemoon Animal Center, Hurghada	Ägypten

TH-Unterstützung	Materialabgabe für Schweizer Hundeengel – Projekt	Rumänien
TH-Unterstützung	Materialabgabe für Kutyasegely, Gabi Meszaros, Budapest	Ungarn
TH-Unterstützung	Materialabgabe für Shelter Osszefogas	Ungarn
TH-Unterstützung	Materialabgabe für Shelter Ebremy	Ungarn
Kastrationen	monatl. SUST-Spay-Day in Budapest	Ungarn
Kastrationen	monatliche SUST-Spay-Week in Cernavoda	Rumänien
Kastrationen	laufende SUST-Kastrationsaktion in Galati	Rumänien
Kastrationen	monatl. SUST-Spay-Week in Medgidia	Rumänien
Aufklärung	Finanzierung von Tollwut-Impfkampagne in Nord-Kivu	DR Kongo
Aufklärung	Finanzierung von 300 Tollwutimpfungen in unserem Partnerprojekt Bluemoon Animal Center, Hurgahada	Ägypten

NOVEMBER 2014		
Kastrationen	Landwirtschaftsbetrieb in Einsiedeln	Schweiz
Kastrationen	Landwirtschaftsbetrieb in Brunnadern	Schweiz
Kastrationen	Landwirtschaftsbetrieb in Einsiedeln	Schweiz
Kastrationen	Landwirtschaftsbetrieb in Bennau	Schweiz
Kastrationen	Landwirtschaftsbetrieb in Greppen	Schweiz
Kastrationen	Landwirtschaftsbetrieb in Feusisberg	Schweiz
Kastrationen	Landwirtschaftsbetrieb in Uebeschi	Schweiz
Aus-/Weiterbildung	Erste Hilfe Kurs in Kollbrunn	Schweiz
Aus-/Weiterbildung	Feuerbekämpfungskurs in Kollbrunn	Schweiz
Aus-/Weiterbildung	Handlingkurs des TierRettungs-Dienstes in Winkel	Schweiz
Tierheim-Einsatz	Arbeitseinsatz im Tierheim Bluemoon Animalcenter, Hurgahda	Ägypten
TH-Unterstützung	Materialabgabe für TSV Sargans-Werdenberg	Schweiz
TH-Unterstützung	Materialabgabe für Aktion Gassentierarzt	Schweiz
TH-Unterstützung	Materialabgabe für Tiertafel Luzern	Schweiz
TH-Unterstützung	Materialabgabe für Tierheim Paradiesli	Schweiz
TH-Unterstützung	Materialabgabe für SPAD Locarno	Schweiz
TH-Unterstützung	Materialabgabe für SPA Bellinzona	Schweiz
TH-Unterstützung	Materialabgabe für Tierheim an der Ron	Schweiz
TH-Unterstützung	Materialabgabe für Hundehilfe Ungarn	Ungarn
TH-Unterstützung	Materialabgabe für Shelter Dokta	Ungarn
TH-Unterstützung	Materialabgabe für Pro Dog, Copaceni	Rumänien
TH-Unterstützung	Materialabgabe für Tierheim Rex, Budapest	Ungarn
TH-Unterstützung	Materialabgabe für Animal Helpline Catania	Italien
TH-Unterstützung	Materialabgabe für Shelter Muntaneu Predeal	Rumänien

TH-Unterstützung	Materialabgabe für Help Labus, Galati	Rumänien
TH-Unterstützung	Materialabgabe für Fehlmann-Projekte	Bulgarien
TH-Unterstützung	Materialabgabe für HAR Bukarest	Rumänien
TH-Unterstützung	Materialabgabe für GreenVet Clinic Bukarest	Rumänien
Aufklärung	Kampagne «Tierische Wintertipps»	Schweiz
Aufklärung	Pferdedeckenabgaben für Arbeitspferde (direkt an die Tiere)	Rumänien
TH-Unterstützung	Materialabgabe für WIOCA Wings of Care	Rumänien
Kastrationen	monatl. SUST-Spay-Day in Budapest	Ungarn
Kastrationen	monatliche SUST-Spay-Week in Cernavoda	Rumänien
Kastrationen	laufende SUST-Kastrationsaktion in Galati	Rumänien
Kastrationen	monatl. SUST-Spay-Week in Medgidia	Rumänien
Aufklärung	Finanzierung von Tollwut-Impfkampagne in Nord-Kivu	DR Kongo

DEZEMBER 2014		
Kastrationen	Landwirtschaftsbetrieb in Feusisberg	Schweiz
Kastrationen	Landwirtschaftsbetrieb in Unteriberg	Schweiz
Aufklärung	Kampagne «Tiere sind keine Weihnachtsgeschenke»!	Schweiz
TH-Unterstützung	Materialabgabe für Tierhärz Thun	Schweiz
TH-Unterstützung	Materialabgabe für Katzenprojekt Kramer	Schweiz
TH-Unterstützung	Materialabgabe für TSV Toggenburg	Schweiz
TH-Unterstützung	Materialabgabe für Tiertafel Winterthur	Schweiz
TH-Unterstützung	Materialabgabe für Hundestation Neuheim	Schweiz
TH-Unterstützung	Materialabgabe für Shelter Neviano	Italien
TH-Unterstützung	Materialabgabe für Bluemoon Animal Center, Hurghada	Ägypten
TH-Unterstützung	Materialabgabe für Pfotenhilfe Mogli	Rumänien
TH-Unterstützung	Materialabgabe für Bluemoon Animal Center, Hurghada	Ägypten
TH-Unterstützung	Materialabgabe für Tierheim Dubrovnik	Kroatien
Aufklärung	Kampagne «Weihnachtsgefahren»	Schweiz
Aufklärung	Kampagne «Tierische Knallerei zum Jahresende»	Schweiz
Aufklärung	Kampagne «Tierische Wintertipps»	Schweiz
Aufklärung	Pferdedeckenabgaben für Arbeitspferde (direkt an die Tiere)	Rumänien
Kastrationen	monatl. SUST-Spay-Day in Budapest	Ungarn
Kastrationen	monatliche SUST-Spay-Week in Cernavoda	Rumänien
Kastrationen	laufende SUST-Kastrationsaktion in Galati	Rumänien
Kastrationen	monatl. SUST-Spay-Week in Medgidia	Rumänien
Aufklärung	Finanzierung von Tollwut-Impfkampagne in Nord-Kivu	DR Kongo

Kastrationen · Aus- und Weiterbildung Fachleute · Aufklärung der Bevölkerung · Tierheim-Unterstützung

5. Tätigkeitsbericht für das Jahr 2014

Tierheimunterstützung, Kastrationen, Aus- und Weiterbildung von Fachleuten und Aufklärung in der Schweiz

So wird Tierheimtieren geholfen

Während Tierheime in der ganzen Schweiz täglich um ihr Bestehen kämpfen und sich um die aufwändige Pflege ihrer Waisentiere kümmern, kann es geschehen, dass wichtige Punkte in ihrem Tierheimalltag vernachlässigt werden. Die Tierheim-Unterstützung durch die Susy Utzinger Stiftung für Tierschutz hilft dort weiter, wo Tierheime an ihre Grenzen stossen: Es gehört zur täglichen Arbeit der SUST-Fachleute, Einsatztage in Tierheimen durch zu führen, in denen Teams der SUST längst fällige Arbeiten anpacken, Tierheim-Einrichtungen baulich zu verändern oder zu ergänzen, Tierheim-Abläufe zu reorganisieren, Handwerkerarbeiten zu koordinieren (und deren Kosten zu übernehmen) und Tierfutter, Tierheimutensilien und Baumaterialien in Tierheime in der ganzen Schweiz zu liefern.

Im Dialog mit den betroffenen Tierschützern werden die Restrukturierung von Tierheimen, Beratung für Aufbau und Führung von Tierschutzprojekten sowie die Weiterbildung von Fachleuten angegangen.

Auch in der Schweiz haben Tiere unsere Hilfe nötig

Immer noch werden hier in der Schweiz jährlich Tausende von unerwünschten Jungtieren getötet. Immer noch bestehen in vielen Privathaltungen aber auch in Tierheimen Mängel in der Tierhaltung und immer noch ist Aufklärung in allen möglichen Tierschutzbereichen dringend nötig und aktive Mitarbeit gefragt. Die SUST packt die nötigen Einsätze an. Einsätze, die neben viel Arbeit und manchmal auch Sorgen, sehr viel Freude bringen können: Verbesserte Tierhaltung, aktive Tierfreunde, die ihre neuen Fachkenntnisse optimal einsetzen können und stetig wachsende Projekte zu Gunsten heimatloser Tiere zeigen, dass sich jede Minute dieses grossen Aufwandes lohnt.

Beratungen für Tierheime und TierschützerInnen

Für aktive und seriöse TierschützerInnen findet die SUST immer ein offenes Ohr: Gemeinsam werden in unserer Stiftung Konzepte erstellt, Pläne geschmiedet und Fachwissen ausgetauscht. Viele Tierfreunde, Vereine und Stiftungen lassen sich für den Auf- und Ausbau ihrer Organisation durch die SUST-Fachleute beraten und stellen ihre Aktionen gemeinsam mit uns auf die Beine.

Stille Soforthilfe – dort wo's dringend nötig ist

In vielen Fällen leistet die SUST Direkthilfe, ohne dass Dritte jemals

davon erfahren. Fachwissen, Not-Szenarien und –Pläne werden in windeseile aufgestellt, Hilfseinsätze durchgeführt und Tierutensilien und dringendst benötigtes Tierfutter abgegeben – in Notfällen leistet die SUST schnelle, unbürokratische und diskrete Hilfe.

Es geht in solchen Fällen jeweils darum, mit Schweizer Tierschützern oder Tierheiminhabern einen Weg zu einem besser organisierten und geführten Tierheim und zu fundierter Tierschutzarbeit zu finden, ohne die betroffenen Menschen bloss zu stellen. In solchen Fällen kann oft nur in kleinen Schritten und sehr behutsam vorgegangen werden. Wenn Tierheime Hilfe brauchen, ist die SUST für sie da.

Aus- und Weiterbildung von Fachkräften

«Packen wir das Problem an der Wurzel» lautet der Leitsatz der Susy Utzinger Stiftung für Tierschutz. Neben der Unterstützung und Optimierung von Tierheimen und Kastrationsaktionen in der Schweiz und in vielen anderen Ländern, ist die Aus- und Weiterbildung von Tierärzten, Tierschützern und auch von privaten Tierfreunden ein wichtiges Standbein dieser Philosophie.

Tierschützer lernen in den SUST-Seminaren elementare Grundsätze für den Umgang und die Pflege von Tieren und für die Führung von Tierheimen, Tierärzte werden in ihrem Land von international anerkannten Kollegen auf den neusten Stand der Kastrationstechnik gebracht und erfahren Neues und Wichtiges für die Durchführung solcher Aktionen.

Damit wird ein Grundstein für weitere erfolgreiche Tierschutzprojekte auf dem von der SUST geforderten Qualitätsstandard gelegt: TierschützerInnen und andere Fachkräfte packen Tierschutzprobleme nicht nur mit viel Liebe, sondern auch mit viel Fachwissen an und ermöglichen auf diese Weise langfristige Lösungen für Tierschutzprobleme. So passiert, was wir uns zum Ziel für unsere Tierschutzarbeit gesteckt haben: Das Problem wird an der Wurzel gepackt!

SUST-ERFA-Meetings

Austausch und Optimierung von wertvollem Tierschutz-Fachwissen
Zu den ERFA-Meetings lädt die Susy Utzinger Stiftung für Tierschutz jeweils TierschützerInnen, TierheimleiterInnen und andere Fachpersonen zum Erfahrungsaustausch über verschiedene Spezial-Themen ein. Auf diese Weise können Probleme gelöst, Konzepte optimiert und ausgetauscht sowie Massnahmen für die Zukunft ergriffen werden.

Materiallieferungen

Tag für Tag geraten Tiere in Not – durch den Menschen verursacht, sowohl im Ausland als auch in der Schweiz. Die Susy Utzinger Stiftung für Tierschutz ist seit vielen Jahren unermüdlich im Einsatz, um Tierelend nachhaltig zu lindern. Ein wichtiger Teil der Arbeit ist die Abgabe von gebrauchten Haustierutensilien.

Ob Schlaf- und Transportkörbe, Näpfe, Tücher, Decken, Leinen, Halfter, aber auch Futter und vieles mehr: Vermeintlich alte Utensilien sind für viele Tierschutzorganisationen wertvolle Dinge, die sie sich schlicht nicht leisten können. Das Material wird von der Stiftung gesammelt, sortiert und gezielt an bedürftige Tierheime geliefert

Katzenkastrations-Aktionen in der Schweiz

In vielen Schweizer Gegenden leben verwilderte Katzen, die niemandem gehören und jedes Jahr durchschnittlich zwei Mal Junge zur Welt bringen. Im Normalfall verwildern diese Jungtiere dann auch und niemand kümmert sich darum – schlussendlich werden solche Katzenkolonien mit oftmals grausamen Methoden getötet.

Es reicht deshalb nicht aus, solche Katzenkolonien einfach zu füttern – echter Tierschutz ist es, verwilderte Büsi einzufangen, sie kastrieren zu lassen und sie dann (wenn möglich) wieder an ihrem alten Wohnort freizulassen. Die Susy Utzinger Stiftung für Tierschutz unterstützt laufend aktive Tierfreunde, die Kastrationsaktionen für Katzenkolonien planen.

Neben den Richtlinien und Anleitungen für die Durchführung von Katzenkastrationsaktionen auf ihrer Website, erstellte die SUST zusätzlich die Broschüre «Katzen-Kastrationsaktionen = aktiver Tierschutz». In diesem Leitfaden, der kostenlos an Interessierte abgegeben wird, finden private Tierfreunde konkrete Angaben über die Organisation und Durchführung einer Katzen-Kastrationsaktion und werden über die Unterstützungsmöglichkeiten aufgeklärt. Dieser Leitfaden stiess seit seiner Erstellung auf grosses Interesse und hat bereits wertvolle Dienste für viele verschiedene Aktionen geleistet.

Im Jahr 2014 wurden durch die SUST folgende Katzenkastrationsprojekte aktiv unterstützt und finanziert (10 – 30 Kastrationen pro Projekt, vereinzelt noch mehr Tiere oder auch nur einzelne Tiere):

Monat	Lebensraum	Ort
Januar	Landwirtschaftsbetrieb	Schangnau
Januar	Landwirtschaftsbetrieb	Schangnau
Januar	Landwirtschaftsbetrieb	Einsiedeln
Januar	Landwirtschaftsbetrieb	Alpthal
Januar	Landwirtschaftsbetrieb	Trachslau
Januar	Landwirtschaftsbetrieb	Einsiedeln
Januar	Landwirtschaftsbetrieb	Weisstannen
Januar	verwildert	Granges
Januar	verwildert	Salgesch
Februar	Landwirtschaftsbetrieb	Schwanden
Februar	verwildert	Egg
Februar	Landwirtschaftsbetrieb	Oberiberg
Februar	Landwirtschaftsbetrieb	Walkringen
März	verwildert	Evolène
April	Landwirtschaftsbetrieb	Bigenthal
April	verwildert	Vallorbe
Juni	Landwirtschaftsbetrieb	Krienau
Juni	Landwirtschaftsbetrieb	Einsiedeln
Juni	Landwirtschaftsbetrieb	Walkringen
Juni	verwildert	Martigny
Juli	verwildert	Turbenthal
Juli	Landwirtschaftsbetrieb	Ladholz
Juli	Landwirtschaftsbetrieb	Gross
Juli	Landwirtschaftsbetrieb	Unteriberg
Juli	Landwirtschaftsbetrieb	Ennenda
August	Landwirtschaftsbetrieb	Oberhüningen
August	Landwirtschaftsbetrieb	Oberhüningen
Augsut	verwildert	Willerzell
August	Landwirtschaftsbetrieb	Wattenwil
September	Landwirtschaftsbetrieb	Einsiedeln
September	Landwirtschaftsbetrieb	Bigenthal
Oktober	Schrebergarten	Ossingen
November	Landwirtschaftsbetrieb	Einsiedelnd
November	Landwirtschaftsbetrieb	Brunnadern
November	Landwirtschaftsbetrieb	Einsiedeln
November	Landwirtschaftsbetrieb	Bennau
November	Landwirtschaftsbetrieb	Greppen
November	Landwirtschaftsbetrieb	Feusisberg
November	Landwirtschaftsbetrieb	Uebeschi
Dezember	Landwirtschaftsbetrieb	Feusisberg
Dezember	Landwirtschaftsbetrieb	Unteriberg

Tierärzte- und Tierschutzhelfer-Weiterbildung

Legehennen-Aktion 2014

Wir danken den privaten Tierfreunden, die sich in den einzelnen Betrieben, Schrebergärten und Wohnquartieren mit viel Engagement für das Einfangen und Kastrieren der Katzen eingesetzt haben!

Folgende Tierärzte und Tierkliniken haben sich 2014 für unsere Katzenkastrationsaktionen eingesetzt und ihre Leistungen zu vergünstigten Tierschutzpreisen angeboten:

Kleintierpraxis Artur Frey, www.tierarzt-frey-thun-steffisburg.ch
Kleintierpraxis Staub, www.tierarztstaub.ch
Kleintierpraxis Dr. Patrick Schlegel, www.kleintierdoctor.ch
Cabinet Vétérinaire Crettaz Yvon
Tierarztpraxis Arche, www.tierarztpraxis-arche.ch
Tierarztpraxis Waldegg, www.tierarztpraxis-waldegg.ch
Cabinet vétérinaire aiuto, www.aiuto-veto.ch
Kleintierpraxis Dr. med. vet. Josef Preller
Cabinet vétérinaire Isabelle Decker
Tierarztpraxis im Dorf, www.tierarzt-turbenthal.ch
Tierarztpraxis an der Simme
Tierarztpraxis Landerer, www.praxis-landerer.ch
Kleintierpraxis Glatt
Kleintierpraxis im Boden, www.tierarztpraxis-im-boden.ch
Gross- und Kleintierpraxis Dr. Andreas Künzi

Wir danken diesen TierärztInnen sehr herzlich für ihr grossartiges und wertvolles Tierschutz-Engagement!

In Legehennen-Aktionen 2014

Das Leben einer Legehenne ist kurz und arbeitsreich: Nach zehn bis zwölf Monaten intensiven Eierlegens für ihren Produzenten kommen sie in die sogenannte Mauser. Die Mauser ist eine hormonell bedingte Ruhepause, in der sich der Legeapparat der Tiere regeneriert und das Federkleid erneuert wird. Die Mauser dauert zwei bis drei Monate, mindestens drei Wochen davon findet eine Legepause statt. Die Hennen erbringen in dieser Zeit somit nicht mehr den gewünschten Profit und werden aus diesem Grund nach dieser ersten Legeperiode kurzerhand vergast (oder anders getötet) und gegen junge Hühner ersetzt.

Zig-Tausende von Legehennen werden in der Schweiz jährlich nach wenigen Monaten ihres Lebens getötet. Einige von ihnen haben allerdings Glück und dürfen weiter leben: Die Susy Utzinger Stiftung für Tierschutz konnte sich mit den Inhabern verschiedener Legebetriebe darauf einigen, dass sie Tiere, für die sie einen neuen, artgerechten Platz findet, übernehmen und weiterplatzieren darf. Solche Ausstallungen finden mehrmals jährlich statt, 2014 war dies im Juni und im September: Rund 210 Legehennen konnten bei diesen Ausstallungen durch die SUST-Teams an gute neue Plätze abgegeben werden.

Die Susy Utzinger Stiftung für Tierschutz finanziert die Kampagne «Auch Nutztiere haben professionelle Rettungen verdient» des GTRD (Grosstier-Rettungsdienstes)

Die Rettung von Grosstieren wie Pferden und Kühen erfordert spezielle Gerätschaften und grossen Aufwand: Nebst professionellem und oft teurem Equipment braucht es engagierte und langjährig ausgebildete Fachleute, die mit viel Feingefühl und grosser Erfahrung verunfallte Grosstiere aus lebensbedrohlichen Situationen befreien. Die ehrenamtlichen Spezialisten des Grosstierrettungsdienstes GTRD nehmen dafür nicht selten lange Anfahrtsstrecken in Kauf und scheuen weder Kosten noch Schmutz um die verängstigten Tiere möglichst schonend zu bergen. Rettungseinsätze des Grosstierrettungsdienstes gestalten sich oft aufwändig und sind meistens mit hohen Kosten verbunden. Während die meisten Pferdenotfälle durch Versicherungen abgedeckt sind, stellen die bei der Rettung sogenannter Nutztiere entstehenden, hohen Kosten die Tierbesitzer häufig vor finanzielle Probleme - oft bleibt der GTRD sogar auf seinen Kosten sitzen. Dies hält ihn jedoch nicht davon ab, auch weiterhin täglich und unter Einsatz aller verfügbaren Kräfte die Leben von Nutztieren zu retten.

Wir sind der Meinung, dass solches Engagement Unterstützung verdient. Deshalb hat sich die SUST bereit erklärt, im Jahr 2014 für die Kosten für die Rettung von «Nutztieren» wie z.B. Kühen aufzukommen. Denn wir finden: Auch «Nutztiere» haben professionelle Rettung verdient!

Grosstierrettungsdienst

Dicken, Kanton SG: Arbeitstag auf dem Papageienhof

Hilfe für den Grosstierrettungsdienst, Stützpunkt Zürich

Elementare Fahrzeugreparaturen ermöglichen aktive Tierretter

Fahrtüchtige und zuverlässige Fahrzeuge sind für die Arbeit des Grosstierrettungsdienstes elementar. Die Fahrzeugreparaturen für das Zugfahrzeug wurden für den Grosstierrettungsdienst Zürich erdrückend: Der Toyota Land Cruiser der Profi-Grosstierretter ist ständig im Einsatz und für die harte und aufwändige Arbeit der Grosstierretter grundlegend. Eine Automatenrevision, neue Bremsanlagen und eine Revision der Hinterachse des Spezialfahrzeuges stellten den Stützpunkt Zürich vor grosse finanzielle Probleme. Die Susy Utzinger Stiftung für Tierschutz unterstützt den GTRD finanziell bei einzelnen Projekten und so auch bei den 2014 anfallenden kostspieligen Reparaturkosten für die Zugfahrzeuge des GTRD.

Zusätzlich unterstützte die SUST den GTRD auch 2014 mit Hilfsmitteln für seine Einsätze.

Muttenz, Kanton BL: Umzugshilfe für die Katzen des Tierschutzbund Basel

Einen ganzen Tag lang schleppten, schraubten und hievten Helferinnen und Helfer der Susy Utzinger Stiftung, von Hill's (Petco, Lyssach) und natürlich vom Tierschutzbund Basel im März Katzenbäume, Boxen, Bettli, Klos, Näpfe und ganz, ganz viel anderes Material.

Nach diesem langen Umzugstag und vielen umfassenden Vorbereitungen konnten die Büsi des Tierschutzbund Basel im März in ihr neues Zuhause in Muttenz einziehen. Auf drei grosszügigen, modernen und hellen Stockwerken dürfen sich die heimatlosen Miezen von nun an austoben und wohlfühlen.

Dicken, Kanton SG: Arbeitstag auf dem Papageienhof

Am 14. Juni konnte ein SUST-Team von 13 HelferInnen auf dem Papageienhof im Toggenburg enorm viel erreichen: Längst fällige Zäune wurden eingepasst und montiert, Pfähle einbetoniert, Gräben gezogen, Gitterwände einbetoniert, Betonsäcke, Steine und unglaublich viel Material den Berg raufgetragen und Gitterwände aufgefüllt. Eine Drainage wurde gelegt und bedeckt und zusätzlich entstand die Grundstruktur für ein Schildkrötenaussengehege und eine Schildkröten Überwinterungsanlage wurde angegangen. Dazu kam eine Terrasse für ein Büsi-Aussengehege.

Die SUST-Helferinnen und -Helfer haben an diesem Samstag wieder einmal alles gegeben und gemeinsam unglaublich viel für die heimatlosen Tiere dieses Tierheimes erreicht. Das Tierheim zum goldenen Senn (wird auch Papageienhof oder Büsihof genannt) nimmt heimatlose Hunde, Katzen und andere Kleintiere auf und vermittelt sie an gute Plätze. Zusätzlich ist dieses Tierheim aber auch eine Auffangstation für Papageien und Exoten. Hier finden Vögel, die nicht mehr gehalten werden können oder wollen einen Lebensplatz und Pflege.

Hergiswil, Kanton LU: Arbeitstage mit Google, Bank Morgan und SUST im Tierhübeli

Google Serve setzt sich für den Tierschutz ein: Zwei Tage im Tierasyl Hübeli mit Google

Einmal jährlich leisten die MitarbeiterInnen von Google weltweit unentgeltliche Arbeitseinsätze. Im Juni durfte die Susy Utzinger Stiftung für Tierschutz erneut in einem ihrer Projekte von diesem wunderbaren Engagement profitieren: Insgesamt 23 Google-MitarbeiterInnen arbeiteten zwei Tage lang gemeinsam mit der Susy Utzinger Stiftung für Tierschutz im Tierasyl Hübeli in Hergiswil bei Willisau.

Die engagierten Tierfreunde aus aller Welt ignorierten die Hitze und die gleissende Sonne und konnten so bei bester Laune und mit Elan viele Aufgaben beginnen: Unter anderem wurde ein Gänseteich ausgehoben, ein Schafauslauf abgetragen und eine Drainage gesetzt und ein grosses Stück Weide Ziegen- und Kälber-ausbruchsicher gemacht.

Die Baumaterialien für diese wertvollen Optimierungsarbeiten wurden durch die Susy Utzinger Stiftung für Tierschutz finanziert.

Hergiswil, Kanton LU: Arbeitstag im Tierhübeli

Dicken, Kanton SG: Arbeitstag auf dem Papageienhof

Bei dieser Gelegenheit lieferte das SUST-Team natürlich auch gleich eine Wagenladung Hunde- und Katzenfutter für die Asyl-Schützlinge an. Wir bedanken uns bei der Firma Google auch im Namen des Tierasyls Hübeli für diesen wunderbaren und wertvollen Einsatz!

BankmitarbeiterInnen helfen mit der SUST im Tierheim

Für zwei Tage tauschten die Mitarbeiterinnen und Mitarbeiter der Bank Morgan Stanley AG im Juni ihren Arbeitsplatz an der Bahnhofstrasse in Zürich mit den Weiden des Tierasyls Hübeli: Organisiert durch die Susy Utzinger Stiftung für Tierschutz schufteten die beiden Bank-Teams jeweils einen Tag lang um Pfosten einzuschlagen, Bretter zu schleppen und Weidezäune für die Schützlinge des Tierasyls zu erstellen sowie Umgebungs- und Reparaturarbeiten zu erledigen. Es wurden Bodenplatten verlegt, damit die Tiere auch bei Regen sicher und trocken stehen können. Eine weitere Gruppe widmete sich dem Projekt Gänseteich: Der Rest des grossen Teichaushubs musste erledigt werden, dann folgten das Verlegen von Vlies und Teichfolie und das Fixieren des Werkes.

SUST-Arbeitstag im Tierasyl Hübeli

Mitte Juli beendete dann ein SUST-Team mit einem letzten Arbeitstag im Tierasyl Hübeli die anstehenden Arbeiten. Zum einen galt es vier Anhänger voller Stroh und Heu abzuladen (über 1'000 Ballen) und im Heustock aufzubeigen, zum andern standen Zaunreparaturen, das Einschlagen von Pfählen, Umgebungsarbeiten und vieles mehr auf dem Arbeitsplan.

Neuhausen, Kanton SH: Einsatz im Katzenhaus Schaffhausen

Das Katzenhaus Schaffhausen kam in tierische Not, als immer mehr heimatlose Büsi aufgenommen werden sollten, aber die nötigen Separier-Zimmer (zum Beispiel für Jungkatzen, Mütter mit Jungen und weitere Sonderfälle) fehlten. Sie baten die SUST um Hilfe und sofort wurden Gitterelemente für solche Absonderungen durch die SUST geliefert und kurz darauf trat ein SUST-Team zur Arbeit vor Ort an: An 3 Samstagen arbeiteten die Tierfreunde im August 2014 und stellten dabei die vom Tierschutzbund Basel gespendeten Gitterelemente zu wunderbaren Separier-Zimmern für Sonderfälle zusammen. (Diese Gitterelemente wurden nach dem Umzug des Tierschutzbundes Basel nicht mehr benötigt und deshalb für ein anderes Katzenheim an die SUST weiter gegeben.)

Gals, Kanton, BE: Arbeitstag im Katzenheim Gals

Im September arbeitete ein 10-köpfiges SUST-Team einen Samstag lang im Tierheim Gals. Die aktiven Tierfreunde hatten alle Hände voll zu tun: Den Katzenauslauf und grosse Teile des weitläufigen Geländes mähen, jäten, Platten legen, Sträucher schneiden, Katzenhäuschen von Grund auf reinigen und teilweise ersetzen und auch ein Hundehaus wurde aufgebaut.

Gals, Kanton BE: Katzenheim Gals

Die SUST finanzierte die Sanierungsarbeiten im Auslauf des Aussengeheges im Katzenheim Gals. Diese Arbeiten konnten im August abgeschlossen werden. Die neuen Bodenplatten ermöglichen besser hygienische Verhältnisse sowie einen trockenen Bodenbelag auch bei Regenwetter, was eine Qualitätssteigerung für die Unterkunft der Heimkatzen bedeutet.

Tierheimunterstützung, Kastrationen, Aus- und Weiterbildung von Fachleuten und Aufklärung ausserhalb der Schweiz

Aktivitäten im Ausland

Die Tierheim-Unterstützung durch die Susy Utzinger Stiftung für Tierschutz hilft dort weiter, wo Tierheime an ihre Grenzen stossen: Es gehört zur täglichen Arbeit der SUST- Fachleute, Einsätze in Tierheimen verschiedener Länder zu organisieren und durchzuführen. Mehrere Male pro Jahr reisen Einsatz-Teams der SUST zu ausländischen Projekten, um die Tierschutz-Situation direkt vor Ort einzuschätzen, die Fortschritte der Projekte zu beobachten und die Einhaltung der getroffenen Vereinbarungen zu gewährleisten.

Um ein Tierheim zu optimieren und auf den Weg der professionellen Tierhilfe zu bringen, sind meist jahrelange Mitarbeit und aktive Begleitung nötig. Diese Unterstützung kann ganz verschiedene Gesichter haben: Manchmal organisieren die Fachleute der Susy Utzinger Stiftung für Tierschutz einen ganzen Tierheim-Umbau, sie leisten Erste Hilfe an Tieren, bilden Fachleute aus und führen Kastrations- und Hilfsaktionen durch. Auch Verhandlungen mit Behörden und die Aufklärung der Bevölkerung gehören zu solchen Einsätzen.

Nachhaltig, aktiv und wirksam – so muss Tierschutz sein.

Nachhaltig: Nicht nur hier und jetzt sollte ein Tierschutzprojekt helfen, auch in der Zukunft muss es seine Wirkung haben. So wird zum Beispiel in SUST-Projekten nicht nur die Situation der Tierheim- und Strassenhunde mittels Tierheimreorganisation, baulichen Massnahmen, Futter- und Materialspenden verbessert, sondern es werden auch Kastrationsprojekte organisiert und durchgeführt sowie politische Verhandlungen geführt. Denn nur so kann die Situation der Strassentiere langfristig verbessert und Tierleid in Zukunft verhindert werden.

Aktiv: Täglich werden wir in den Medien mit Tierschutzproblemen konfrontiert. Viele Tierfreunde sind traurig oder wütend wenn sie Bilder und Berichte von Tierquälerei und Tierleid sehen. Leider helfen Emotionen alleine den betroffenen Lebewesen wenig. Sie brauchen aktive Hilfe. Diese Hilfe bekommen sie durch die motivierten Teams von freiwilligen HelferInnen der SUST, welche im In- und Ausland tatkräftig anpacken. Ein grosses Materiallager mit Tierutensilien und Futter hilft bei Engpässen in Tierheimen und Auffangstationen aus. Die SUST organisiert zudem auch Weiterbildungen, in denen nicht nur Theorie vermittelt, sondern auch aktives Training geboten wird.

Wirksam: Tierschutzarbeit sollte kein Tropfen auf den heissen Stein sein – Tierschutz muss wirksam sein. Die vielen positiven Rückmeldungen von Tierfreunden und Tierschutzprojekten, welche die SUST in der Vergangenheit unterstützt hat und die sichtbaren Erfolge in den regelmässig betreuten Projekten bestätigen den Erfolg.

Mit Kastrationsaktionen das Tier-Elend bremsen: Die SUST packt's nachhaltig an

Hundertausende Strassenhunde und -katzen kämpfen in vielen Ländern ums Überleben, unzählige von ihnen werden eingefangen und viele von ihnen vegetieren unter schrecklichen Bedingungen dahin, während laufend neue unerwünschte Jungtiere geboren werden. Das Leid unerwünschter Hunde und Katzen ist in vielen Ländern unendlich gross.

Kastrationen sind der einzige Weg, die Überpopulation von Strassentieren langfristig und tiergerecht einzudämmen. Tausende Hunde, Katzen und andere Tiere wurden bereits durch die Susy Utzinger Stiftung für Tierschutz in verschiedenen Ländern operiert. Durch diese Massnahme wurden unzählige unerwünschte Jungtiere gar nicht erst geboren. Solche Aktionen haben Zukunft: Keine ausgemergelten Tiermütter mehr auf den Strassen, keine Hungersnot und keine sexuell übertragbaren Krankheiten mehr, an denen die Tiere kläglich zugrunde gehen.

Wird die Zahl der Strassentiere gemindert, wird auch nicht mehr tierquälerisch gegen die unerwünschten, «störenden» Tiere vorgegangen: Keine Vergiftungsaktionen mehr, keine totgeschlagenen Tiere, keine Erschiessungsaktionen. Auf diese Weise wird das Tierelend gebremst, langsam aber stetig und nachhaltig.

Information / Aufklärung der Bevölkerung

SUST-Informationsbroschüren und -Kampagnen in verschiedenen Sprachen

In unseren Tierschutzeinsätzen sind Kinder (und natürlich auch ihre Eltern) gern gesehene Gäste: Sie sind die nächste Generation von Tierhaltern und ihnen können wir beibringen und erklären, was ihre Eltern (und auch sie) besser machen könnten. Die SUST-Teammitglieder nehmen sich die Zeit und erklären den Kindern, wie sie mit ihren Tieren umgehen sollen und geben ihnen auch gerne Bürsten, Kämme, Leinen, Halsbänder und andere Utensilien für ihre Vierbeiner mit.

Zusätzlich verfasst und verteilt die Susy Utzinger Stiftung für Tierschutz ihr Fachwissen in Broschüren, die sie kostenlos an die Bevölkerung abgibt. Das Kinderbüchlein, des traurigen Hundes «Labus» auf rumänisch und serbisch (und bald auch in andern Sprachen) wird genau so gerne angenommen wie die Broschüre «Erste Hilfe für Hund und Katze» auf thailändisch, rumänisch, französisch, englisch, italienisch (weitere Sprachen sind in Planung).

Tollwutimpfaktionen

SUST-Tollwutimpfaktionen: Sind die Hunde und Katzen gegen Tollwut geimpft, ist auch der Mensch geschützt

Auch in ärmeren Ländern und Gebieten halten sehr viele Menschen Hunde – zusätzlich leben in solchen Gegenden oft auch um die Dörfer und Städte unzählige wild lebende Hunde. Leider sind Hunde auch die Hauptüberträger der Tollwut auf den Menschen. Aus Angst vor einer tödlichen Tollwutübertragung wird häufig massiv gegen die Hunde vorgegangen: Erschiessungs-, Vergiftungs- und andere Tötungsaktionen werden durchgeführt, um diese «Gefahr» vermeintlich zu verbannen.

Wird ein Mensch von einem infizierten Hund gebissen, muss umgehend eine fachkundige medizinische Versorgung erfolgen. Der ärmere Teil der Bevölkerung kann sich in vielen Ländern einen Besuch beim Arzt schlicht nicht leisten (oder kann nicht in nützlicher Frist zu einer ärztlichen Einrichtung gelangen). Einfacher und kostengünstiger ist es, die Hunde vorbeugend gegen Tollwut zu impfen. Die SUST finanziert solche Tollwut-Impfaktionen in verschiedenen Ländern.

Ungarn

Umfangreiche Materiallieferungen für verschiedene Organisationen in Ungarn

Insgesamt 40 Paletten voller Tierutensilien wurden 2014 durch die SUST an verschiedene Tierschutzorganisationen und Tierheime in Ungarn geliefert.

SUST-Kastrationstage in Budapest

Neben Aktionen in verschiedenen ungarischen Städten und Tierheimen, führte die SUST 2014 jeden Monat gemeinsam mit der ungarischen Organisation Rex einen Kastrationstag in Budapest durch: An diesen Tagen konnten TierschützerInnen ihre Schützlinge kostenlos zur Kastration bringen und auch private Tierhalter, deren Haushaltskasse eine Kastration für ihr Tier nicht zulässt, konnten von diesen Kastrationstagen (und ermässigten Preisen) für ihre Vierbeiner profitieren. Diese Kastrationen wurden von der SUST finanziert.

Ein Musterbeispiel für Tierschutz: Die Tierinsel in Budapest, Ungarn

Die Organisation «Rex Kutyahotton Alapitvany» leistet grossartigen Einsatz in Ungarn und wir sind stolz darauf, diese tollen Tierschützer seit 12 Jahren intensiv unterstützen zu können.

Das Tierheim Rex Kuttyahotton Alapitvany hat sich in den vergangenen 12 Jahren zu einem Musterbeispiel für Tierschutz in Ungarn gemausert: Professionelle Tierpflege und Tierunterkünfte, eine abgesonderte Quarantänestation, Weiterbildungen für Tierhalter, Hundeschule, tägliche Spaziergänge für alle heimatlosen Hunde und vieles mehr bietet diese Organisation. Unser Besuch vor Ort zeigte uns erneut, wie wichtig die Arbeit dieser Organisation ist und wie sinnvoll diese Einrichtungen sind: Das Tierheim ist ständig voll belegt und die Warteschlange heimatloser Tiere ist lang. Wir sind sehr stolz auf diese fruchtbare und schöne Zusammenarbeit und freuen uns auf viele weitere aktive Jahre mit Rex Kutyahotton Alapitvany.

Tierärztetraining in Budapest

Über 80 ungarische Tierärzte nahmen am Wochenende des 12. und 13. April an den SUST-Weiterbildungen für Tierärzte in Budapest teil. Die Susy Utzinger Stiftung für Tierschutz lud für dieses Training den bekannten amerikanischen Tierarzt Dr. Jeffrey Young ein, um sein umfassendes Fachwissen auf diesem Gebiet mit seinen Kolleginnen und Kollegen zu teilen. Die ungarischen Tierärzte wurden vertraut gemacht mit den Tierschutzaspekten der Populationskontrolle in verschiedenen Ländern der Welt und erlernten neue und effektivere Kastrationstechniken. Während der Nachmittagslektion erhielten die TeilnehmerInnen die Möglichkeit, ihre Operationstechniken bei der Kastration von 25 Tieren zu optimieren.

Die ungarischen TierärztInnen sind offen für neue Informationen und Fortschritte dieser Art und sie schienen dankbar dafür zu sein, von einem weltweit ausgewiesenen Experten wie Dr. Jeff Young geschult zu werden. Dies beweist auch die hohe Anzahl der Anmeldungen für diese Weiterbildung: Nachdem ursprünglich lediglich ein Workshop geplant war, musste aufgrund der hohen Teilnehmerzahl gleich noch ein zweiter Tag angeboten werden. Der Anlass war so erfolgreich, dass die Organisatoren (SUST und Rex kutyaotthon alapítvány) bereits einen weiteren Anlass in Ungarn im Herbst vereinbart haben. Operationskleidungen für die TeilnehmerInnen und 40 Operations-Besteck-Sets für diese Schulung wurden aus dem Materiallager der SUST angeliefert. Dieses Material wird in Zukunft für weitere Kastrationsaktionen in Ungarn eingesetzt werden.

Tierschützerseminar in Budapest

Katastrophen- und Handling-Training für TierschützerInnen in Budapest, Ungarn

TierschützerInnen aus ganz Ungarn nahmen im April am Katastrophen- und Handling-Training der Tierschutzorganisationen REX und der SUST auf der Tierinsel in Budapest teil.

Die 45 erfahrenen TierschützerInnen erfuhren in diesem Workshop mehr über:

- Handling von Hunden und Katzen
- artgerechtes Bergen und Einfangen von Tieren
- Grosstierrettung am Beispiel des Grosstierrettungsdienstes in der Schweiz
- Erste Hilfe am Tier
- fachgerechter Tiertransport
- verschiedene Katastrophensituationen und ihre Lösungsmöglichkeiten
- das Verabreichen von Medikamenten
- über die Durchführung diverser Behandlungen
- Einsatz von verschiedenen Hilfsmitteln

am Nachmittag folgte ein praktisches Training, in dem weiteres Fachwissen weitergegeben wurde.

Neue Fahrzeuge für die Tierschutzorganisation Rex

Für die wertvolle Tierschutzarbeit der Organisation Rex konnten wir 2014 den Kauf von zwei neuen Tierrettungs-Fahrzeugen finanzieren.

Umbau im Tierheim Satoraljaujhely

Nach dem persönlichen Besuch und den Gesprächen vor Ort durch Susy Utzinger wurde die Optimierung des Tierheimes in Satoraljaujhely (kurz: Sator) in Ungarn angepackt: Die Susy Utzinger Stiftung für Tierschutz hat bereits viele Paletten Tiermaterial in dieses Heim geschickt, die Kastrationen der Heimhunde veranlasst und finanziert.

Danach wurde der Umbau des Tierheims eingeleitet: Zum einen wurde der Tierheimzaun erneuert (und ausbruchsicher gemacht), neue Tore wurden erstellt und 5 neue Hundeausläufe gebaut, damit diejenigen Hunde, die einzeln gehalten werden müssen (und deshalb vorher an der Kette waren), von der Kette weg kamen. Zusätzlich wurden die bereits bestehenden Hundezwinger teilweise umgebaut und optimiert.

Schliessung der Tötungsstation Satoraljaujhely

Tierschützer haben seit Jahren versucht, sich Zutritt zur Tötungsstation der ungarischen Stadt Satoraljaujhely zu verschaffen, uns wurden die Türen anlässlich meines Besuches im April von der Stadtregierung geöffnet. Ich durfte Bilder schiessen, mit den Verantwortlichen sprechen, meine Kritik anbringen und Lösungsvorschläge diskutieren. Das Ergebnis: Die Stadt hat sich einverstanden erklärt, uns die Hunde in dieser Station zu übergeben, die Tötungsstation zu schliessen und in Zukunft mit unserer Hilfe Kastrationsaktionen durchzuführen.

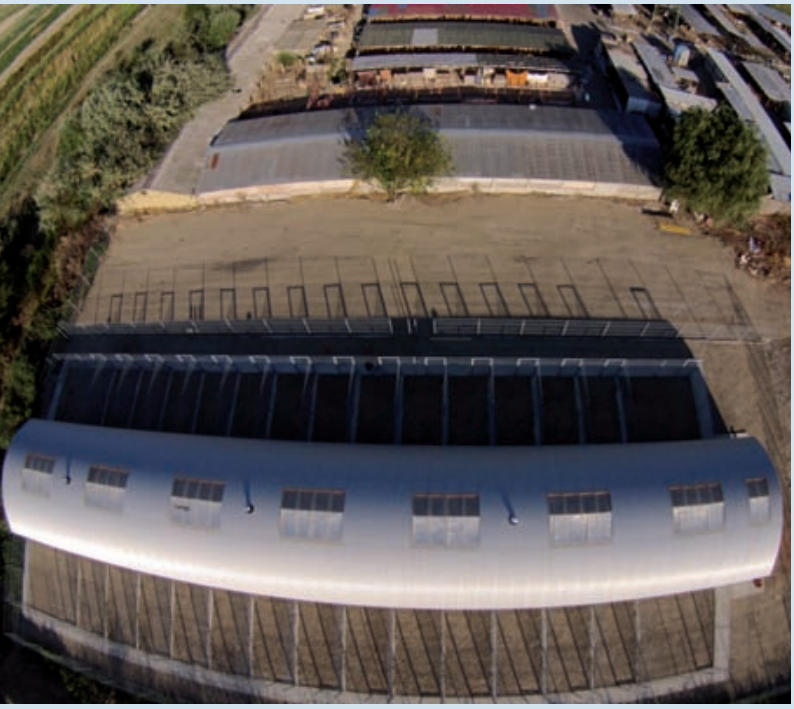

Rumänien: Tierheimneubau in Galati

Es sieht so aus, als würde diese Stadt ihr Wort, das sie uns gegeben hat, einhalten: Momentan steht die Tötungsstation leer. Kein einziger Hund wartet dort mehr auf den Tod, die Türen stehen offen. Der letzte Hundefänger wurde entlassen. Nun können wir Kastrationsprogramme mit dieser Stadt ausarbeiten.

Kastrationsaktion mit unserer Partnerorganisation am Plattensee

Unsere Partnerorganisation am Plattensee «Julius K9 Team» setzt sich in verschiedenen Tierheimen in der Region ein. Zum einen liefert die SUST palettenweise Tierutensilien in diese Tierheime, zum andern werden die Kastrationen der Hündinnen aus diesen Organisationen durch die SUST finanziert.

Rumänien

SUST-Animal Welfare Seminar in Galati (Tierschützer-Weiterbildung) 1.6.2014

Tierliebe ist etwas Wunderschönes. Für effektiven Tierschutz braucht es zur Tierliebe jedoch auch viel Kraft und Ausdauer und sehr viel Fachwissen. Eine grosse Portion dieses unverzichtbaren Fachwissens vermitteln wir in unseren SUST-Tierschützer-Seminaren in verschiedenen Ländern.

Am Sonntag, 1. Juni führte die Susy Utzinger Stiftung für Tierschutz ein Tierschützer-Seminar in Galati durch: Für diesen Anlass stellte uns die Stadt Galati den Konferenzraum im Botanischen Garten Galati zur Verfügung. Während eines ganzen Tages erfuhren die TierschützerInnen in und um die Stadt Galati wertvolle Informationen über Hunde- und Katzenkrankheiten, Vitalparameter, Endo- und Ektoparasiten, ihre Übertragung, ihre Prophylaxe und ihre Behandlung. Zusätzlich wurden Filme und Demonstrationen rund um das Handling von Hunden und Katzen vorgeführt, das Verhalten im Operationssaal und der Umgang mit Instrumenten wurde erklärt und die rumänische SUST-Broschüre «Erste Hilfe für Hund und Katze» vorgestellt und zum Verteilen in den einzelnen Dörfern und Städten abgegeben.

Darauf folgte ein praktischer Teil, in dem die vorgeführten Techniken an Stofftieren geübt werden konnten.

Arbeitseinsatz im TH Help Labus vom 28.6. – 5.7.2014

Im SUST-Sommereinsatz arbeitete ein 6-köpfiges Team von Schweizer SUST-Helferinnen im Tierheim Help Labus und erledigte folgende Arbeiten:

- Endo- und Ektoparasitenbehandlungen von fast 1000 Tierheimhunden und über 100 Tierheimkatzen
- Behandlung von verschiedenen gesundheitlichen Problemen der Tierheimtiere
- Vorbereitung einer Kastrationsaktion
- Medikamenteneinkauf
- Organisation der Arbeitspferde-Behandlungen in Rumänien im Juli
- Gespräche mit den Verantwortlichen des städtischen Tierheimes Ecosal
- Gespräche mit unserem Anwalt

Tierheimneubau in Galati: Help Labus

Seit einigen Jahren beschäftigt sich die Susy Utzinger Stiftung für Tierschutz verstärkt mit der Verhinderung von Tierleid in Rumänien durch grossflächige Kastrationsaktionen, die die Überpopulation von Strassenhunden langfristig eindämmen sollen. Dies ist jedoch noch ein langer Weg, den wir selbstverständlich weiterhin mit Hochdruck verfolgen werden.

In der Zwischenzeit landen viele von der Strasse und aus Tötungsstationen gerettete Streunertiere in Tierheimen, die täglich um das Überleben ihrer Schützlinge kämpfen.

Eines dieser Tierheime liegt uns ganz besonders am Herzen: Mit einfachsten Mitteln, freiwilligen Helfern, die bis an ihre körperlichen Grenzen gehen und sehr viel Herzblut betreibt Corina Grigore in der rumänischen Stadt Galati das Tierheim «Help Labus».

Über tausend Hunde und Katzen erhalten in diesem Tierheim Unterkunft und regelmässige Mahlzeiten. Die laufenden Kosten für Futter, Brennholz und Tierarzt können nur knapp durch Spendengelder (häufig auch durch die SUST) gedeckt werden. Für dringend notwendige bauliche Massnahmen reichen die regulären Spendeneinnahmen jedoch nicht.

Während im Sommer die Hitze der grösste Feind von Mensch und Tier ist, sind die Lebens- und Arbeitsbedingungen in der kalten und nassen Jahreszeit in diesem Tierheim besonders hart: Jeden Winter erfrieren trotz bestmöglich getroffener Gegenmassnahmen die schwächsten Tiere, da sie in den offenen Gehegen der Kälte fast schutzlos ausgeliefert sind. Auch die Versorgung der Tiere ist im Winter Schwerstarbeit, da der Schnee die Arbeit der Helfer enorm erschwert. Ein hygienisches Umfeld ist unter den gegebenen Umständen nicht gewährleistet, weshalb Krankheiten und Parasiten nur schwer zu bekämpfen sind.

Unser Ziel ist es, dass in diesem Tierheim in Zukunft keine Tiere mehr unnötig sterben müssen, weil ihrem Grundbedürfnis nach einer geschützten Unterkunft nicht nachgekommen werden kann. Deshalb planen wir, aus diesem notdürftig erstellten Auffanglager für herrenlose Tiere ein nach europäischem Standard erbautes Tierheim mit Vorbildcharakter zu machen.

Wir konnten im Frühjahr 2014 mit dem Tierheimneubau direkt neben dem alten Tierheim Help Labus beginnen: Bis Ende des Jahres konnten 90 Waisen-Büsi und 250 heimatlose Hunde in die neu erbauten Tierheim-Hallen umgesiedelt werden.

Umfangreiche Materiallieferungen für verschiedene Organisationen in Rumänien

Insgesamt 109 Paletten voller Tierutensilien wurden 2014 durch die SUST an verschiedene Tierschutzorganisationen und Tierheime in Rumänien geliefert.

Kastrationsaktionen in der Stadt Galati

In der ostrumänischen Stadt Galati finanzieren wir laufende Kastrationsaktionen: In zwei Kliniken in Galati können laufend Strassentiere und auch Hunde und Katzen, die einen Halter haben sowie die Hunde des städtischen Tierheimes Ecosal kostenlos zur Kastration gebracht werden. Die wenigsten Hunde- und Katzenhalter in Rumänien können sich eine Kastration für ihre Vierbeiner leisten. Das Resultat davon: Weibliche Tiere gebären zwei Mal im Jahr unerwünschte Junge, die meist ausgesetzt werden. Aus denjenigen Tieren, die überleben, werden dann Strassentiere und ein tragischer Kreislauf beginnt. Das ist ein grosses und besonders trauriges Tierschutzkapitel in ganz Rumänien. Mit den laufenden SUST-Kastrationsaktionen wird dieses Problem tiergerecht und langfristig angegangen.

SUST-Kastrationswochen in Megedia und Cernavoda

Jeden Monat im Jahr 2014 finanziert die Susy Utzinger Stiftung für Tierschutz in den rumänischen Städten Cernavoda und Medgidia jeweils eine Kastrationswoche (durchgeführt von Save the Dogs and other Animals). Wir danken unseren KollegInnen von Save the dogs für diese tolle Zusammenarbeit und sind stolz darauf, auf diese Weise professionell und tiergerecht die Geburt von unzähligen unerwünschten Hunden und Katzen verhindern zu können und damit langfristig weiterem Tierleid in Rumänien vorzubeugen.

Kauf eines Fahrzeuges für die Organisation Save the dogs

Die TierschützerInnen der Organisation Save the dogs sind laufend unterwegs. Nachdem ihr altes Fahrzeug seinen Dienst aufgegeben hatte, standen sie für ihre tägliche Arbeit vor einem grossen Problem. Wir freuen uns, dass wir unsere KollegInnen beim Kauf eines neuen Tierschutzfahrzeuges unterstützen konnten.

Anschaffung einer mobilen Kastrations-Klink

2014 konnte die SUST in Rumänien einen Wohnwagen kaufen und als mobile Klinik einrichten und ist damit nun gerüstet für Kastrationsaktionen in kleinen Dörfern.

Kastrationseinsatz mit der mobilen Klinik in und um Ianca 24. – 31.5.2014

Vom 24. Bis 31. Mai führte die SUST mit einem Team aus Schweizer und rumänischen Fachkräften mit der mobilen SUST-Klink eine Kastrationstournee durch.

Während dieses Einsatzes in und um die rumänische Stadt Ianca wurden insgesamt 391 Kastrationen an Hunden und Katzen durchgeführt. Zusätzlich wurden die Tiere entwurmt, gegen Flöhe behandelt, unzählige Zecken und eingewachsene Krallen wurden entfernt, Wunden versorgt, Ohren gereinigt, Filzplatten ausgeschert, Ketten um die Hälse weggeschnitten, artgerechte Halsbänder abgegeben, SUST-Erste Hilfe Broschüren abgegeben und TierhalterInnen beraten und unzählige Fragen beantwortet.

Aufklärung / Information der Bevölkerung: SUST-Broschüren auf rumänisch

Die Broschüren «Erste Hilfe für Hund und Katze» und das Kinder-Büchlein «Mein Freund Labus» in rumänischer Sprache finden reissenden Absatz in Rumänien. Auf diese Weise erfahren Klein und Gross mehr über den Umgang mit ihren vierbeinigen Freunden.

Immer wieder erreichen uns Bilder, die zeigen wie unsere Broschüren im Schulunterricht in Rumänien eingesetzt werden.

Arbeitspferde-Behandlungen

An den SUST-Arbeitspferde-Tagen am 5. und 6. Juli wurden die Arbeitspferde von rumänischen Landwirten kostenlos durch SUST-Grosstierärztin Dr. Nina Waldern behandelt. Diese hart arbeitenden Tiere benötigen dringend fachmännische Zahnbehandlungen (Spitzen schleifen, damit sie wieder fressen können), Entwurmungen sowie äussere Parasitenbehandlungen. Zusätzlich wurden die Tiere geimpft und kleinere und grössere Wunden behandelt (auch Halterberatungen wurden durchgeführt).

Gleichzeitig wurden auch Pferdeutensilien aus dem SUST-Materiallager abgegeben: Halfter, Führstricke, Ohrengarne, Bürsten und viel anderes Material gingen so an Menschen, die sich diese Sachen für ihre fleissigen Tiere niemals leisten könnten. Diese SUST-Arbeitspferde-Tage wurden in Zusammenarbeit mit unserem Tierschutzpartner in Bukarest durchgeführt, mit der Tierschutzorganisation Red Panda.

Rumänien: Arbeitspferde-Behandlungen

Rumänien: Kastrationseinsatz mit der mobilen Klinik in und um Ianca

Help Labus: Finanzielle Unterstützung beim Fahrzeugkauf

Die TierschützerInnen der Organisation Help Labus sind laufend unterwegs. Nachdem ihr altes Fahrzeug seinen Dienst aufgegeben hatte, standen sie für ihre tägliche Arbeit vor einem grossen Problem. Wir freuen uns, dass wir unsere KollegInnen beim Kauf eines neuen Tierschutzfahrzeuges finanziell unterstützen konnten.

Medikamente und Behandlungsaktion im städtischen Tierheim von Galati

Während unseres Juli-Einsatzes in Rumänien führten wir eine weitere Kastrationsaktion im städtischen Tierheim Ecosal durch, damit alle Hündinnen kastriert wurden und keine weiteren unerwünschten Jungtiere mehr in diesem Heim geboren werden mussten. Dadurch werden auch die massiven Beissereien verhindert, die entstehen, wenn sich eine läufige Hündin im Heim befindet. In dieser Aktion kastrierten wir über 100 Hündinnen und viele Rüden. Die SUST führte bereits mehrere Kastrationsaktionen in diesem Tierheim durch.

Organisation und Durchführung dieser Kastrationsaktion im Juli 2014 war einer von 6 Schritten zur Verbesserung der Umstände in diesem Heim. Die Lage, die wir in diesem städtischen Tierheim antrafen war/ist dramatisch:

– 1‘300 Hunde leben auf engstem Raum in massiv überbelegten Zwingern.
– Der neuere Teil des Tierheimes wäre für die Haltung von Hunden durchaus akzeptabel, die Zwinger sind jedoch dermassen gewaltig überbelegt, dass es fast ununterbrochen zu ernsthaften Beissereien kommt. Die Hunde können sich kaum bewegen ohne sich gegenseitig zu reizen.
– Zugang zu Schatten (jeweils ein kleiner überdachter Teil pro Zwinger) haben nur die stärksten Hunde, die anderen müssen in der prallen Sommersonne liegen (und bei anderem Wetter natürlich im Regen).
– Zugang zu Wasser haben die Tiere durch die Wassereimer, die die SUST bezahlt hat.
– Einige Hündinnen im Heim haben Jungtiere, viele Hündinnen waren unkastriert. Es kommen immer wieder Jungtiere im Heim zur Welt. Jede einzelne läufige Hündin ruft massive Beissereien unter den Rüden hervor.
– Viele Hunde weisen massive Beisswunden auf, einige sind offenbar an Staupe und/oder Parvovirose erkrankt, werden aber nicht von den andern Hunden getrennt und offenbar auch nicht veterinärmedizinisch betreut. Gemäss seiner Auskunft hat der Heim-Tierarzt kein Budget für Medikamente und Behandlungen (auch Euthanasien werden nicht durchgeführt). Kranke Tiere sterben langsam und elend in diesem Tierheim. Die freiwilligen Helferinnen und Helfer finden täglich tote Tiere in den Zwingern. Auch wir haben an jedem Tag, an dem wir im Tierheim waren tote Hunde in den Zwingern gesehen.
– Viele Hunde weisen massive Hautprobleme auf und alle scheinen unter starkem Parasitenbefall zu leiden.
– Die wenigsten Hunde scheinen Zugang zu genügend Futter zu haben, viele sind massiv untergewichtig. Das Futter muss in den Zwingern auf den Boden gestreut werden. Da die Zwinger nicht sauber gereinigt werden, wird somit das Futter auf Kot und Urin geworfen.
– Im Welpengehege liegen neben kranken Welpen auch immer wieder tote. Dazu kommt, dass sich immer wieder Welpen hinter der Hundehütte verklemmen und dort kläglich sterben.
– Strukturierung gibt es in den Gehegen keine – sie bilden eine einzige eingezäunte Fläche: Schwächere Tiere können den stärkeren nicht ausweichen.

Eine schnelle Lösung gibt es hier nicht. Wir gingen/gehen im Sinne der Tiere vor:

SUST-Schritt 1: Fütterung der Tiere (sowie Futterbeschaffung für die Zukunft: 10‘000 Kilo Hundefutter pro Monat – muss durch private Spender und/oder andere Orgas beschafft werden)
SUST-Schritt 2: Behandlungen der Tiere mit massiven Hautkrankheiten
SUST-Schritt 3: Abgabe von Flohhalsbändern für alle 1‘300 Hunde im Heim

Rumänien: Politische/strategische Gespräche in Galati

Rumänien: SUST-Einsatz

SUST-Schritt 4: Organisation und Durchführung einer Kastrationsaktion im Tierheim, damit alle Hündinnen kastriert werden und keine weiteren unerwünschten Jungtiere mehr in diesem Heim geboren werden. Dadurch werden auch die massiven Beissereien verhindert, die entstehen, wenn sich eine läufige Hündin im Heim befindet.
SUST-Schritt 5: Gespräche mit verschiedenen Politikern verschiedener Stufen und Behörden in Galati
SUST-Schritt 6: Weiterer Einsatz unseres Rechtsanwaltes in Galati gegen die massiven Gesetzesverstösse der Stadt Galati in dieser Angelegenheit.

Laufende Kastrationsaktion für die Hunde des städtischen Tierheimes von Galati

Während des ganzen Jahres wurden verschiedene Kastrationsaktionen im städtischen Tierheim von Galati (Ecosal) durchgeführt. Obwohl dieses Tierheim von der Stadt finanziert werden sollte, fehlt es den 1‘300 dort lebenden Hunden an allem: Futter, Medikamente und auch Kastrationen sind keineswegs sichergestellt und viele der Hunde sind in sehr schlechtem Allgemeinzustand. Um zu verhindern, dass die Tiere in diesem Hundelager auch noch laufend Welpen zur Welt bringen, finanziert die SUST die Kastrationen der Heimhündinnen (diese Operationen finden bei den SUST-Vertrauenstierärzten in Galati statt).

Politische/strategische Gespräche in Galati

Bei unseren Einsätzen vor Ort, treffen wir uns jeweils auch mit verschiedenen Politikern und städtischen Persönlichkeiten um das Problem der Streunerhunde auch von politischer Seite angehen zu können. Zum einen ist es wichtig, dass wir regelmässig im Stadthaus unsere Präsenz markieren, zum anderen werden die verantwortlichen Personen oft erst im Gespräch mit uns über die Missstände (zum Beispiel im städtischen Tierheim) aufmerksam gemacht.

2014 waren dies Gespräche mit folgenden Personen: Marius Stan (Bürgermeister), Dr. Nicolae Bacalbasa (City Council), Aurel Vlaicu (City Manager). Zusätzlich fanden Gespräche mit der Geschäftsleitung und der Direktion des städtischen Tierheimes statt.

Tierärzte-Training an der Universität in Bukarest am 27. & 28.9.2014

Über 80 rumänische Tierärzte nahmen im September an den ersten Kastrations-Workshops der Susy Utzinger Stiftung für Tierschutz und der Organisation Red Panda Romania in Bukarest teil. Die Susy Utzinger Stiftung für Tierschutz lud den bekannten amerikanischen Tierschützer und Tierarzt Dr. Jeffrey Young als Dozent und Trainer für dieses Training ein. Er erklärte sich bereit, sein umfangreiches Wissen in diesem Bereich mit seinen rumänischen Kollegen zu teilen. Unterstützt wurde er von seinem ungarischen Kollegen und SUST-Vertrauenstierarzt Dr. Péter Király. Beide sind ausgewiesene Fachkräfte auf diesem Gebiet und die SUST darf sich glücklich schätzen, bereits seit Jahren auf ihre Unterstützung und ihr Fachwissen zählen zu dürfen.

Im theoretischen Teil am Morgen erfuhren die TeilnehmerInnen wertvolle Aspekte über die Populationskontrolle für Hunde und Katzen in verschiedenen Ländern der Welt und erlernten die Theorie der effektivsten Kastrations- und Anästhesietechniken. Am Nachmittag konnten sie unter Aufsicht ihre chirurgischen Fähigkeiten verbessern und neue, tierschonende Operationstechniken erlernen. Immer mehr rumänische Tierärzte wollen sich im Tierschutz einsetzen und sehen die Notwendigkeit von Hunde- und Katzen-Kastrationen ein. Weiterbildung in diesem Bereich ist dringend nötig und ist ein wertvoller Schritt auf dem Weg zur Verbesserung der Tierschutzsituation in Rumänien. Die rumänischen Tierärzte scheinen offen für neue Techniken zu sein und waren offensichtlich dankbar Updates von ihrem international bekannten und geschätzten Kollegen Dr. Jeffrey Young zu erhalten: Die Nachfrage nach diesen zwei Trainings war riesig. Innerhalb von kurzer Zeit waren beide Workshops ausgebucht und die Warteliste für weitere Trainings ist lang.

Pferdedeckenabgaben für die rumänischen Arbeitspferde

Viele rumänische Arbeitspferde konnten 2014 von unseren Materialspenden profitieren. Im Winter waren die Pferdedecken aus unserem Materiallager eine besonders wertvolle Hilfe für viele hart arbeitende Pferde.

Unermüdlich fuhren die Fachleute unserer Partnerorganisation Red Panda Romania von Hof zu Hof, informierten Pferdehalter (und auch Hundehalter) über Verbesserungsmöglichkeiten ihrer Tierhaltung und passten dabei Pferdedecken für die Arbeitstiere an (und gaben auch weiteres Material ab). Sie erklärten, wie man die Decken anlegt und wie man die einzelnen Verschlüsse einsetzt - denn viele dieser Pferdehalter sahen zum ersten Mal eine echte Pferdedecke. Für viele dieser Tiere bringt ein gutes Halfter anstelle einer notdürftigen Strick- und Metall-Anbindekonstruktion sowie eine warme Pferdedecke unglaubliche Erleichterung. Auch Pferdegespanne im Einsatz wurden auf der Strasse angehalten, informiert und beschenkt.

Überdachung für das Tierheim Happy Paws in Moreni

Die Susy Utzinger Stiftung für Tierschutz konnte für das Tierheim Happy Paws in Moreni, Rumänien den Bau eines Daches finanzieren. Die heimatlosen Hunde von Moreni sind nun geschützt vor Schnee, Regen und vor extremer Sonneneinstrahlung.

Finanzierung einer Wasserpumpe für das Tierheim Happy Paws in Moreni

2014 konnten wir eine Wasserpumpe für das Tierheim Happy Paws in Moreni finanzieren: Dadurch haben die Hunde nun viel wertvolles Wasser zur Verfügung und die Tierheim-Helferinnen und -Helfer müssen nicht mehr unzählige Wassereimer schleppen.

Hilferuf aus dem Tierheim von Cristina Sandu

Im privaten Tierheim von Cristina Sandu in der Nähe von Bukarest, Rumänien konnten wir Impfungen, Entwurmungen und Futter für sämtliche Tiere finanzieren und somit die wertvolle Arbeit von Frau Sandu unterstützen. Herzlichen Dank an Dr. Udrescu Ana-Lucia und an unsere Rumänien-Agentin Lilu Gal für ihren grossartigen und schnellen Einsatz in diesem Projekt.

Hilfsgüterlieferung, Medikamente- und Futterfinanzierung für Iasi

Im städtischen Tierheim der rumänischen Stadt Iasi herrschen soweit gute Zustände: Die Tierpfleger sind verantwortungsbewusst und fleissig, die Tierärzte kennen ihr Handwerk, die Heimhunde werden gut versorgt und kastriert und werden weitervermittelt. Hundetötungen finden hier keine statt und Welpen kommen in diesem rumänischen städtischen Tierheim auch keine mehr zu Welt (was leider in vielen anderen städtischen Heimen an der Tagesordnung ist). Dennoch mussten sich die TierpflegerInnen dieses Heimes 2014 um besonders viele Welpen und Junghunde kümmern: In der Winterzeit wurden unzählige Welpen von Privatpersonen ausgesetzt oder direkt im Heim abgegeben. Diese Tiere benötigten spezielle Pflege: Sie waren ausgemergelt, unterernährt und verwurmt. Welpenfutter und die wichtigen Entwurmungen konnte die Stadt nicht auch noch aufbringen. Kranke, ausgehungerte und verwurmte Welpen müssen aber behandelt werden.

Die SUST finanzierte hier die wichtigen Entwurmungen für die Welpen und Nassfutter zum Aufpäppeln.

Arbeitseinsatz im Tierheim Pro Dog in Copaceni, Giurgiu 23.-27.10.14

6 Paletten voller Hilfsgüter konnte die Susy Utzinger Stiftung für Tierschutz in ein bedürftiges Tierheim in der Nähe von Bukarest liefern. Wenige Tage danach ist auch das SUST-Team vor Ort eingetroffen und reorganisierte dieses Tierheim von Grund auf: Tiere behandeln, Hunde und Katzen entflohen, entwurmen und impfen, die Gebäude von Grund auf reinigen, renovieren und mit dem gespendeten Material neu und tiergerecht einrichten und vieles mehr stand in diesen Tagen bei starkem Schneefall und grosser Kälte für das SUST-Team bis jeweils spät in die Nacht auf dem Programm. Kastrationen wurden bereits bei einem vorgängigen Einsatz im September durchgeführt.

Wichtige Arbeit, die von den Tierschutzprofis einmal mehr alles gefordert hat – und das genau zum richtigen Zeitpunkt: Die Tiere fanden rechtzeitig in gereinigten, teilweise renovierten Räumlichkeiten in ihren Hunde- und Katzenbetten Schutz vor Kälte und Schnee des eintretenden Winters.

Rumänien: Pferdedeckenabgaben

Rumänien: Kastrationseinsatz

Ägypten: Wasser für das Wüstentierheim in Ägypten

Ägypten: SUST-Einsatz

Spanien

Umfangreiche Materiallieferungen für verschiedene Organisationen in Spanien

Insgesamt 7 Paletten voller Tierutensilien wurden 2014 durch die SUST an verschiedene Tierschutzorganisationen und Tierheime in Spanien geliefert.

Kastrationen im Tierheim Siempre Kontigo, Rota

Im Tierheim Siempre Kontigo in Rota fand 2014 kein Arbeitseinsatz statt (für 2015 ist wieder einer geplant). Dafür übernahm die SUST die Kosten für die Kastrationen der Tierheimhunde in Zusammenarbeit mit dem örtlichen Tierarzt.

Kastrationen auf dem Gnadenhof Ayora

Auf dem Gnadenhof in Ayora (Provinz Valencia) finanzierte die SUST die Kastrationen der heimatlosen Hündinnen. Wertvolle Operationen, die dringend nötig waren, für die die Tierschützer vor Ort aber keine finanziellen Mittel haben.

Italien

Umfangreiche Materiallieferungen für verschiedene Organisationen in Italien

Über 24 Paletten voller Tierutensilien wurden 2014 durch die SUST an verschiedene Tierschutzorganisationen und Tierheime in Italien geliefert.

Thailand

200 SUST-Kastrationen für die Tierwaisen von Chiang Mai, Thailand

Bereits seit Jahren arbeiten wir mit unserer Partnerorganisation Care for Dogs in Chiang Mai zusammen. 2014 finanzierte die SUST je 100 Kastrationen für Hunde und 100 für Katzen

Erste Hilfe Broschüre auf thailändisch

2014 konnte die SUST-Broschüre «Erste Hilfe für Hund und Katze« auf thai übersetzt und gedruckt werden. Die Broschüre ist bereits im Umlauf und findet reges Interesse bei thailändischen Tierhaltern.

Ägypten

Wasser ist Leben: Wasser für das Wüstentierheim in Ägypten

Durch die Revolution hat sich in Ägypten vieles geändert. Dies hatte auch bedrohliche Folgen für das Wüstentierheim Bluemoon Animal Center. Das wertvolle Dreckwasser (einfach vorgereinigtes Wasser zum Bewässern von Pflanzen), das ursprünglich vom Staat für das Tierheim freigegeben wurde, wurde im August 2012 abgestellt. Dadurch gingen Sträucher, Bäume und das angepflanzte Futter für die Heimtiere in der Wüstenhitze ein und es musste teures Futter zugekauft werden. Obwohl von den Behörden versprochen wurde, dass das Tierheim bald wieder mit Wasser versorgt werden würde, herrschte lange Trockenheit im Heim und teures Wasser musste ständig zugekauft werden – das ging allerdings nur dann, wenn auch Geld vorhanden war (also äusserst selten). Damit war 2014 endlich Schluss:

Die SUST konnte für das Tierheim in der ägyptischen Wüste eine wertvolle Entsalzungsanlage finanzieren. Das Tierheim verfügt nun über eigenes, entsalztes Trinkwasser und ist somit für das Tränken seiner Tiere und das Wässern der Anlage nicht mehr auf den teuren Zukauf von Wasser angewiesen. Auch politische Unruhen haben dann keinen gefährlichen Einfluss mehr auf die Wasserzufuhr zum Tierheim.

Eine unglaublich wertvolle Investition in den Tierschutz in Ägypten, die dank der Spenderinnen und Spender der Susy Utzinger Stiftung für Tierschutz ermöglicht wurde.

Tollwutimpfaktion

Auch 2014 finanzierte die SUST 300 Tollwutimpfungen für die Arbeit des Bluemoon Animal Center.

Die SUST finanziert Klinikumbau in Hurghada, Ägypten

Aus einer ehemaligen Wohnung haben Monique Carrera und ihre TierschützerInnen mit der finanziellen Unterstützung der SUST eine kleine, feine Klinik erstellt: 2 Behandlungszimmer, Labor, Quarantäne, Warteraum und Büro warten nun auf ihre Patienten. Noch in Arbeit sind der Waschraum und der Röntgenraum, sowie die grössere Quarantäne.

SUST-Einsatz 16.11. – 23.11.2014

Seit über 10 Jahren unterstützt die Susy Utzinger Stiftung für Tierschutz das Bluemoon Animalcenter Hurghada und reist mindestens einmal jährlich mit einem Team von Fachleuten vor Ort. Auch im November 2014 war wieder ein aktives Profi-Team in der Wüste im Einsatz: In diesem Einsatz kümmerte sich das Grosstierteam – Dr. Nina Waldern und Dr. Vanessa Herbrecht – um Esel, Pferde und Kamele, behandelte Zähne, Tränenkanäle, Hufe, Verletzungen und andere gesundheitliche Probleme – gleichzeitig bildeten die Schweizer Fachleute ihre ägyptischen Kollegen in diesen Bereichen aus.

Das Kleintierteam – Dr. Markus Trächsel, Dr. Alex Döbeli und TPA Nina Gysel – alle von der Tierklinik Rhenus, Flurlingen, SH – kastrierte Hunde und Katzen, behandelte Haut-, Ohren-, Augen- und Zahnprobleme, stellte Behandlungspläne für viele kranke Tiere auf und führte aufwändige Operationen durch. Auch während dieser wichtigen Aktionen wurden laufend ägyptische Fachleute ausgebildet. Zusätzlich widmete sich Susy Utzinger Gesprächen mit Politikern über die Zukunft der Strassenhunde und stellte Optimierungs- und Umbaupläne auf die Beine.

Hilfseinsatz vom 10. – 17.7.2014

Im Juli 2014 hat sich für die ägyptischen Tierschützer ein Notfall der besonderen Art ergeben: Da die meisten Helferinnen und Helfer, die das Bluemoon Animal Center sonst mit freiwilliger Arbeit unterstützen während der besonders heissen Sommerzeit das Land verlassen, kam Tierheimleiterin Monique Carrera mit ihren mehreren hundert Tieren in der Wüste in Not und benötigte dringend Hilfe. Die bekam sie umgehend in Form eines besonders einsatzfreudigen und hitzeresistenten SUST-Teams: 3 aktive SUST-Tierschutzhelferinnen gaben eine Woche lang in der Wüste – bei Temperaturen bis zu 50 Grad – alles. Sie pflegten Tiere, fingen Strassenhunde zur Kastration ein, reinigten Gehege, halfen bei Operationen, reparierten Zäune, entfernten unzählige Zecken, räumten und organisierten alles in Schweizer Manier.

Demokratische Republik Kongo

Die SUST finanziert ein Fahrzeug für die Tierschutzarbeit in der Dem. Rep. Kongo

Die Susy Utzinger Stiftung für Tierschutz konnte für den IDPE in der Dem. Rep. Kongo ein Fahrzeug finanzieren. Dies ist ein grosser und wichtiger Schritt für die Tier- und Umweltschützer vor Ort, die unter der fachkundigen Leitung von Bantu Lukambo bis anhin ihre Aktionen und Tiertransporte (darunter auch die SUST-Tollwutimpfaktion) mittels Fahrrad durchführen mussten.

Bantu Lukambo ist Direktor der kongolesischen NGO Innovation pour le development et la protection de l'environment (IDPE) in Goma, Nord-Kivu. IDPE engagiert sich für den Schutz des Virunga-Nationalparks und für die Rechte seiner Bewohner und Anrainer, sowie für den Tierschutz. Herzlichen Dank an Dr. med. vet. Marlene Zähner, die diese Projekte vor Ort im Kongo und auch von der Schweiz unterstützt.

Die Susy Utzinger Stiftung für Tierschutz unterstützt Tollwut-Impfaktionen in der Dem. Rep. Kongo

Viele Menschen in Nord-Kivu (Dem. Rep. Kongo) halten Hunde. Allerdings sind Hunde auch die Hauptüberträger der Tollwut auf den Menschen. Wird ein Mensch von einem infizierten Hund gebissen, muss umgehend eine fachkundige medizinische Versorgung erfolgen. Dies ist in den abgelegenen Dörfern schwierig. Dazu kommt, dass sich die meisten Menschen in der Region die Behandlungskosten nicht leisten können. Einfacher und kostengünstiger ist es, die Hunde vorbeugend gegen Tollwut zu impfen.

Die Hunde in dieser Region des Kongos sind in ihre Familien integriert, für Tollwutimpfungen ist bei diesen Tierhaltern allerdings kein Geld vorhanden und fehlende Tollwutimpfungen hätten die Tötung dieser Tiere zur Folge. Die SUST übernahm aus diesem Grund auch 2014 wieder einen grossen Teil dieser Impfkosten. Wir stehen in regem Kontakt mit der Organisation IDPE, die die Impfaktion und die Tierschutzaktivitäten durchführt und koordiniert und erhalten laufend Informationen und Bilder über den Verlauf dieser Aktion.

Peru

Entwurmungsaktion

Im Dorf Bello Horizonte, das nur unweit der Tierauffangstation Esperanza Verde im peruanischen Dschungel liegt, findet man viele Haustiere. Die meisten sind Hunde und Katzen und würden nach unserem Verständnis als Strassentiere bezeichnet werden können. Trotz des desolaten Zustandes dieser Tiere haben die meisten von ihnen aber einen Besitzer. Leider haben die wenigsten von ihnen die finanziellen Mittel ihre Tiere tiermedizinisch zu versorgen.

Für ein Projekt wie Esperanza Verde ist es enorm wichtig, dass die lokale Bevölkerung von Anfang an mit in das Projekt und die Mentalität einbezogen wird. Dies geschieht vor allem durch Aufklärungsarbeit und Information. Um diese Aufklärungsarbeit mit einem direkten Benefit für die Bewohner Bello Horizontes zu verbinden, ermöglichte die Susy Utzinger Stiftung für Tierschutz eine eintägige Entwurmungsaktion für Hunde und Katzen. Ein vierköpfiges Tierärzteteam aus der Schweiz unter der Leitung des projektverantwortlichen Tierarztes Dr. Philipp Zerbe konnte mit der Hilfe des Managementteams von Esperanza Verde an diesem Tag einen Grossteil der Hunde und Katzen aus dem Dorf einem Gesundheitscheck unterziehen und entwurmen.

Materialsammelaktion

Sammlung von gebrauchten Tier-Utensilien

Die Material-Sammel-Aktion, die die SUST im Jahr 2001 ins Leben gerufen hat, ist ein voller Erfolg: Unzählige Tierfreunde haben ihre Keller und Dachböden geräumt und der SUST ihr nicht mehr benötigtes Material geschickt oder sogar persönlich überbracht. Dieser umwerfende Einsatz der Schweizer Tierfreunde machte es möglich, dass auch 2014 wieder in vielen Tierheimen im In- und Ausland während des ganzen Jahres ein klein wenig Weihnachten gefeiert werden konnte. Tierheime in der ganzen Schweiz und auch in Spanien, Italien, Griechenland, Ägypten, Rumänien und Ungarn konnten bis heute zum Teil mit ganzen Wagenladungen von Hilfsgütern beglückt werden. Tierfutter, Occasions-Kratzbäume, gebrauchte Schlafkörbe, Transportboxen, Decken, Tücher, Katzenkistchen, Futternäpfe, Halfter, Sättel, Spiel- und Knabbersachen sind Utensilien, die in vielen Tierasylen zwar dringend benötigt werden, für die aber oft kein Geld vorhanden ist. In den vergangenen Jahren ist die Materialsammlung der SUST kontinuierlich angestiegen und zu einem wertvollen Instrument für unsere aktive Tierschutzarbeit geworden.

Sonderaktion Qualipet Sammlung von gebrauchten Tier-Utensilien: 30 Tonnen Hilfsgüter für Tiere in Not

Während drei Wochen (September / Oktober 2014) konnten TierhalterInnen in sämtlichen Qualipetfilialen der Schweiz ihre nicht mehr benötigten Tierutensilien abgeben. Qualipet organisierte dafür Paletten und Abgabekartons, druckte Plakate und Flyer. Spediteur Imbach Logistik AG übernahm den Transport dieses tierischen Sammelguts und hatte damit ganz schön viel zu tun: Im Rahmen des Welttiertags 2014 wurden in nur drei Wochen rund 200 Paletten, also über 30 Tonnen Material für heimatlose Tiere gesammelt. Eine beispiellose Aktion, die durch die Zusammenarbeit der Susy Utzinger Stiftung für Tierschutz, Qualipet und Imbach Logistik AG ermöglicht wurde.

Futtersammlung des Airport-Fitness

Das Airport Fitness am Flughafen Zürich landete mit seiner Aktion «Futter für Fitness» einen vollen Erfolg: Wer 2 Kilo Tierfutter für die SUST vorbei brachte, durfte dafür 2 Wochen lang kostenlos im Airport Fitness trainieren. Eine tolle Idee und ein voller Erfolg: Eine ganze Tonne Tierfutter durften wir am Zürcher Flughafen abholen.

Begleitende Beratung

Selbstverständlich wechseln mit diesen Tier-Utensilien nicht einfach nur Materialien ihre Besitzer, sondern auch unendlich viel Fachwissen. Bei jeder Materialübergabe werden nämlich die Zustände in den einzelnen Heimen und der Stand der verschiedenen Projekte neu besprochen und gemeinsam nach den besten Wegen und Lösungen für die Zukunft gesucht.

Verhandlungen mit Behörden, Auswege aus Streitigkeiten mit Nachbarn, Strategien für die Aufklärung der Bevölkerung, Pläne für Bauten und Umbauten von Tierheimen, die Verbesserung der artgerechten Tierhaltung, Möglichkeiten für geringere Pflege- und Behandlungskosten, der Einsatz von freiwilligen HelferInnen und vieles mehr werden in unserer Stiftung täglich gesucht, diskutiert und glücklicherweise auch gefunden.

Materialabgaben Januar – Dezember 2014

Die Materialsammelaktion der Susy Utzinger Stiftung für Tierschutz ist nach wie vor ein voller Erfolg. Unzählige Tierfreunde und auch Firmen und Organisationen aus der ganzen Schweiz beliefern diese sinnvolle Aktion mit Waren: Gebrauchte Hundekörbe, Katzenbettli, Leinen, Halsbänder, Pferdehalfter und –decken, Näpfe, Transportkisten, Tücher, Decken, Katzen-Baby-Milch, aber auch Tierfutter, Leckerli sowie Werkzeug werden in diesem Lager angeliefert oder direkt abgegeben. Dieses Material wird desinfiziert, sortiert und an bedürftige Tierschutzorganisationen im In- und Ausland weitergegeben.

Im Jahr 2014 konnte die SUST in 222 Materialabgaben (2013 waren es 153) 101‘548 Kilogramm Tiermaterial an verschiedene Organisationen im In- und Ausland abgeben:

- 138 dieser Materialabgaben gingen an Organisationen in der Schweiz, 84 gingen ins Ausland
- 113 Lieferungen versandten wir per Spediteur an die Tierheime
- 19 Lieferwagen-Ladungen
- 56 Autoladungen (PW)

Das sind insgesamt 328 Paletten voller Tierutensilien und Tierfutter (Rest lose) (2013: 275 Paletten) oder rund 100 Tonnen Tierschutzmaterial (2013: 70 Tonnen), das Tieren in Not weiterhelfen konnte.

Materialabgaben im Jahr 2014

Abgaben an Tierschutz-Projekte und Tierheime ausserhalb der Schweiz

Datum	Organsiation	Material	Land	kg
09.01.	SOS Animali Internationali	Frotteewäsche, Decken, Tücher, Kissen, Betten, Matten, HB's, Leinen, Gstältli, Näpfe, Körbe, Kratzbäume	**Italien**	370
11.01.	Esperanza Verde	Reptilien-Boxen, Metallnäpfe, Decken, Instrumente, Bett-flaschen	**Peru**	30
13.01.	BAC Hurghada	OP-Instrumente, Impfpässe, Flohhalsbänder, Tupfer, Kanülen und weiteres med. Verbrauchsmaterial	**Ägypten**	20
20.01.	Hundestation Canalba	2 Autotransportboxen, 2 Vari-Kennel	**Italien**	20
23.01.	Projekt Augs-burger Agadir	1 Tasche mit Tupfer und Instrumenten	**Marokko**	10
30.01.	Happy – Tiernothilfe	3 Pferdedecken klein, 1 Hundemantel	**Nepal**	10
30.01.	Shelter Help Labus	Welpenzäune, Hundehütte, Maschendraht, HB's, Leinen, Gstältlis, Näpfe, Körbe, Betten, Decken, Transportboxen, Spielzeug, Kratzbäume, Winterkleider, Pferdedecken,	**Rumänien**	2'000
04.02.	Shelter Iasi	Frottee, Decken, Tücher, Kissen, Katzenzubehör, HB,s, Leinen, Gstältlis, Näpfe, Verbrauchs- und Hilfsmaterial, Winter-kleider	**Rumänien**	1'200
12.02.	Shelter Satoraljaujhely	Kratzbäume, Teppiche, Frottee, Decken, Tücher, Betten, Winter-kleider, Körbe, Wannen, Bast-körbe, Transportboxen, Näpfe, HB's, Leinen, Gstältlis	**Ungarn**	1'500
20.02.	Shelter HAR Bukarest	HB's, Leinen, Gstältlis, Näpfe, Bürsten, Hundebetten und Körbe, Katzenbetten und Körbe, Transportboxen gross und klein, Winter- und Mili-tärkleider, Matten, Matratzen, Decken, Tücher, Teppiche	**Rumänien**	1'600
27.02.	Gnadenhof Teresa de Cofrentes	Kratzbäume und Teile, Hunde-mänteli, HB,s, Leinen, Gestältlis, Spielsachen Hunde und Katzen, Klo's, Sand, Bettlis,	**Spanien**	375
11.03.	Einsatz für Tiere (Dingeldein)	216 Antiparasitenhalsbänder	**Rumänien**	5
11.03.	TH Istanbul	30 Futternäpfe	**Türkei**	10
13.03.	Shelter Cristina Sandu	Frotteewäsche, Decken, Tücher, Kissen, HB's, Leinen, Gstältlis, Näpfe, Bürsten, Matten, Hunde-wannen, Hundebetten	**Rumänien**	825
13.03.	Randagio Amici Lecce	HB's, Leinen, Schleppleinen, Spielzeug, Näpfe, Hundewan-nen	**Italien**	50
14.03.	TH Lugoj	OP-Instrumente, OP-Mäntel, Welpenmilch, Schoppenflaschen	**Rumänien**	50
17.03.	Kato Chorio Kreta	HB's, Flohhalsbänder, Auszugleinen, Bettwäsche, Kotschüfeli, Katzenfutter	**Griechen-land**	50
18.03.	Parenas Pfotenhilfe Sevilla	Frotteewäsche, Decken, Tücher, Kissen, HB's, Leinen, Gstält-lis, Näpfe, Bürsten, Matten, Hundewannen, Hundebetten, Plantschbecken, 2 Katzenfallen, Absperrgitter	**Spanien**	1'300

Datum	Organsiation	Material	Land	kg
20.03.	Animal Helpline	Hundefutter Prix Garantie	**CH/Italien**	2'400
24.03.	SOS Strassen-hunde	Hundefutter Prix Garantie	**CH/Italien**	3'000
24.03.	Tierhilfe Hoffnung	Hundefutter Prix Garantie	**Rumänien**	2'400
27.03.	Citydogs4 streetdogs	OP-Stiefel, OP-Kleidung	**CH/ Rumänien**	50
01.04.	TH REX	Sammellieferung Hundeboxen, Katzenboxen, Kratzbäume, Decken, Tücher, Frotteewäsche, med. Verbrauchsmaterial,	**Ungarn**	2'400
02.04.	TH Canalba (Jelena Oberli)	Decken, Betten Tücher, Näpfe, HB's, Leinen, Bürsten, Bettlis, Spielzeug, Klo's, Katzensand	**Italien**	1'250
10.04.	BAC	OP-Besteck, med. Verbrauchs-material	**Ägypten**	5
17.04.	Association Gaia	Frottee, Decken, Tücher, Kissen, Matten, HB's, Leinen, Gstältlis, Näpfe, Wannen, Körbe, Hunde- und Katzentransportboxen, Kratzbäume und Zubehör	**Italien**	950
17.04.	Randaggio Amico	Frottee, Decken, Tücher, Kissen, Matten, HB's, Leinen, Gstältlis, Näpfe, Wannen, Körbe, Hunde- und Katzentransportboxen, Kratzbäume und Zubehör	**Italien**	1'200
17.04.	SOS Animali International	HuTroFu, HuLe	**Italien**	260
23.04.	BAC	Multivitamin-Präparate, Hilfsmittel	**Ägypten**	5
29.04.	Tierhilfe Dubrovnik	Bürsten, Kämme, Zeckenzan-gen, Instrumente, Spielzeug, HB's, Leinen	**Kroatien**	10
06.05.	TH Ianca	Frotteewäsche, Decken, Tücher, Kissen und Matten, Näpfe, Hundewannen, Körbe, Betten, Transportboxen	**Rumänien**	750
15.05.	Caini Fericiti	Frotteewäsche, Decken, Tücher, Kissen und Matten, Näpfe, Hundewannen, Körbe, Betten, Transportboxen, div. Katzen-zubehör	**Rumänien**	510
15.05.	Arca lui Noe	Frotteewäsche, Decken, Tücher, Kissen und Matten, Näpfe, Hundewannen, Körbe, Betten, Transportboxen, div. Katzen-zubehör	**Rumänien**	560
15.05.	TH Predeal / Brasov	Frotteewäsche, Decken, Tücher, Kissen und Matten, Näpfe, Hundewannen, Körbe, Betten, Transportboxen, div. Katzen-zubehör	**Rumänien**	570
14.05.	Arche Noah Schweiz	Mänteli, Leinen, HB's, Katzen-spielzeug, Softboxen, Nagerbox	**Ukraine-Projekt**	10
22.05.	Shelter Help Labus Galati	Hundekörbe, Hundebetten, Katzenbettlis, Kratzbäume, Spielsachen, Kleider f. Helfer, Kissen, Frotteewäsche, Decken, 1Vivarium, 2 Motorsäge, 2 Ständerlampen, 1 Tiefkühler, 1 Geschirrwaschmaschine, 1 Gefriertruhe	**Rumänien**	1'500
22.05.	Paulic Fussballkub Sammelaktion	Hundetrockenfutter, Katzen-trockenfutter	**Kroatien**	100

Materialabgaben im Jahr 2014

Abgaben an Tierschutz-Projekte und Tierheime ausserhalb der Schweiz

Datum	Organsiation	Material	Land	kg
12.06.	Red Panda Bragadiu	Pferdematerial, Frotteewäsche, Decken, Tücher, Kissen, Matten, HB's, Leinen, Gestältlis, Näpfe, Hundeboxen soft und hard, Kratzbäume, Verbrauchs- und Hilfsmaterial für Pflege, 1 Katzenfalle, Transportböxli	Rumänien	1'600
12.06.	GreenVetVCare	Kleider, Tischen, Katzenfalle, Frotteetücher, Vlies, 2 Ständerlampen, 1 Tiefkühler, 1 Tumbler, 1 MiWell	Rumänien	900
15.06.	L'Association de Chiens de Port	Leinen, HB's, Blasrohr, Fangstange, FHB's, Entwurmungen, diverse Salben	Gabun	20
18.06.	Help Labus	Hundekörbe, Bettlis, Katzenbettlis, Kratzbäume, Spielsachen, Kleider f. Helfer, Pflegeprodukte, Frotteewäsche, Kissen, Decken, Hundewannen, 3 Futtertonnen, div. Boxen, Hilfsmittel für Fangaktionen	Rumänien	16
19.06.	Nos amis de 4 pattes	HuTroFu, KaFu gemischt, Kratzbaum, Katzenbettlis und Körbe, Hunde- und Katzenspielzeug, HB's, Leinen, Näpfe	Korsika	300
28.06.	Hundehilfe Ungarn	Spreitzen, OP-Besteck, Hunde- und Katzenbettlis, Leinen, HB's, Gstältlis, Näpfe, Hunde- und Katzenspielzeug, Kleintierausläufe,Nagerfutter, Stengel, 1 Hundeautobox	Ungarn	150
15.07.	SOS Animali International	Hundetrockenfutter, Hundenassfutter, Katzenfutter, Nagerstengel, Frotteewäsche	Italien	400
05.08.	Katzenprojekt Israel (Neustätter)	med. Verbrauchsmaterial, 1 Katzenfalle	Israel	20
06.08.	Arca Lui Noe	Frottee, Decken, Tücher, Basics, Kissen, Hundekörbe, Hundebetten, Boxen, Hundehütte, 2 Katzenfallen, Körbe, Bettlis, Badeschalen,	Rumänien	765
11.08.	Pro Anima Merica Thoma	Basics, Putztücher, Katzenboxen, Hundeboxen	Serbien	100
19.08.	Pro Anima Merica Thoma	Hundetrockenfutter	Serbien	80
02.09.	Red Panda Bucarest	Pferdematerial, Frotteewäsche, Decken, Tücher, Kissen, Matten, Verbrauchs- und Hilfsmaterial	Rumänien	1'400
02.09.	Tierhilfe Hoffnung	HuFu, HuLe	Rumänien	650
11.09.	BAC	Flohhalsbänder, Brustgeschirre, Doppelleinen, Nahtmaterial	Ägypten	15
18.09.	Help Labus	Hundewanne, Hundebetten, Kratzbäume, Katzenbetten, Spielsachen, Alt-Kleider, Basics, Frotteewäsche, Kissen, Decken, Hundeboxen, Wurfbox, 2 Karetten, Schlauchwagen, Schläuche, Pflege- und Aufbaumittel	Rumänien	2'100
09.10.	Pro Dog	Frotteewäsche, Bettwäsche, Decken, Tücher, Kissen, Basics, Hundebetten, Kratzbäume, Klo's, Hundewannen, Schlafkörbe, Hundehütte	Rumänien	1'800
09.10.	Domov pro Kone	Hunde-und Katzenboxen, Frotteewäsche, Leintücher, Wolldecken, Hunde- und Katzenbetten, Basics, Kratzbäume, Klo's, Kleider, Hundewannen und Körbe, Schlagunterlagen, Katzenzubehör, Spielzeug	Tschechien	2'165
14.10.	BAC	Geschirre, Leinen, HB's, Mäntel, Spielzeug, Welpen- und Kittenmilchpulver, Flohmittel, Futterzusätze	Ägypten	15
16.10.	SOS Animali International	Hundefutter, Katzenfutter	Italien	300
16.10.	Pro Anima Mirica Thoma	Näpfe, Klo's, Hundemänteli, Katzenfutter, Hundebetten, Basics, Spielzeug	Serbien	100
20.10.	Arca Lui Noe	Frottee, Decken, Tücher, Basics, Kissen, Hundekörbe, Hundebetten, Boxen, Hundehütte, Körbe, Bettlis, 1 Katzenfalle	Rumänien	1'485
20.10.	Save the Dogs	Pferdematerial, Frotteewäsche, Wolldecken, Tücher, Kissen, Matten, Basics, Hundekörbe, Hundebetten, Soft- und Hardboxen, Kratzbäume, Körbli, Bettli	Rumänien	1'765
23.10.	BAC	Halsbänder, Leinen, Einweghandschuhe	Ägypten	18
28.10.	Schweizer Hundeengel-Projekt	Hundebettli, Katzenbettli, Speilzeug, Deckeli, Katzenmilch, Hundewannen	Rumänien	200
29.10.	Gabi Meszaros	div. Zubehör für Hunde und Katzen	Ungarn	
29.10.	Shelter Osszefogas	div. Zubehör für Hunde und Katzen	Ungarn	
29.10.	Shelter Ebremy	div. Zubehör für Hunde und Katzen	Ungarn	
03.11.	Shelter Dokta	div. Zubehör für Hunde und Katzen	Ungarn	3'300
11.11.	Pro Dog	Klo's, Mänteli, Hundebetten, Decken, Kissen, Basics	Rumänien	50
18.11.	TH Rex	Hundewanne, Hundebetten, Kratzbäume, Katzenbetten, Spielsachen, Alt-Kleider, Basics, Frotteewäsche, Kissen, Decken, Hundeboxen, Pflege- und Aufbaumittel,	Ungarn	2'400
20.11.	Animal Helpline Catania	Frotteewäsche, Decken, Tücher, Kissen, Matten, Basics, Körbe, Betten, Boxen, Kratzbäume und Zubehör	Italien	660
20.11.	Shelter Muntaneu Predeal	Frotteewäsche, Decken, Tücher, Kissen, Matten, Basics, Körbe,Betten, Boxen, Kratzbäume und Zubehör	Rumänien	1'000
20.11.	Help Labus	Hundewanne, Hundebetten, Kratzbäume, Katzenbetten, Spielsachen, Alt-Kleider, Basics, Frotteetücher, Kissen, Decken, Pflege- und Aufbaumittel, Boxen	Rumänien	2'100
26.11.	Fehlmann-Projekte	Hundetrockenfutter	Bulgarien	150

Materialabgaben im Jahr 2014

Abgaben an Tierschutz-Projekte und Tierheime ausserhalb der Schweiz

Datum	Organsiation	Material	Land	kg
27.11.	HAR Bukarest	HB's, Leinen, Gstältlis, Näpfe, Hundekörbe- und Betten, Spielsachen, Hunde- und Katzentransportboxen, Winter- und Militärkleider, Frotteetücher, Teppiche	**Rumänien**	650
27.11.	GreenVet Clinic Bukarest	Div. Boxen für Hunde und Katzen, Pflegeprodukte, Frotteewäsche und Vlies, 1 TKT, 1 Prospektständer SUST, Stühle, HB's, Leinen, Gstältlis	**Rumänien**	630
27.11.	WIOCA Wings of Care	Hundewannen, HB's, Leinen, Gstältlis, Näpfe, Kratzbäume, Frotteewäsche, Mänteli	**Rumänien**	150
02.12.	Shelter Neviano	Frotteewäsche, Decken, Tücher, Kissen, Matten, HB's, Leinen, Gstältlis, Näpfe, Bürsten, Körbe, Boxen, Klo's, Kratzbäume und Zubehör	**Italien**	390
03.12.	BAC	Parasitenschutz-Hilfsmittel	**Ägypten**	7
03.12.	Pfotenhilfe Mogli	Leinen, HB's, Gstältlis, Leckerli, Hundebox, Betten, Spielzeug	**Rumänien**	100
04.12.	BAC	Halfter, Führstricke, Vitamine, Parasitenschutz-Hilfsmittel	**Ägypten**	10
08.12.	TH Dubrovnik	Halsbänder und Leinen	**Kroatien**	5
Total Material-Abgaben Ausland				**55.321 kg**

Materialabgaben im Jahr 2014

Abgaben an schweizer Tierschutz-Projekte und Tierheime

Datum	Organsiation	Material	kg
09.01.	TH Allenwinden (TSV Zug)	Wannen, Decken, Futter, Frotteewäsche, Schabraken	250
15.01.	TSV Frauenfeld Hundestation Salzmann	Decken, Frottee, Näpfe, HB's, Kauartikel und Leckerlis	20
15.01.	TH Paradiesli	Betten, Körbe, Kratzbäume, Decken, Tücher, Nagerstengel	200
16.01.	APS Matzingen	div. defekte Körbe, 1 Eimer Korkzapfen, 25 kg Vogelfutter	30
16.01.	MyDogCare	Hundefutter	200
21.01.	Katzenstation Bärfuss	Katzenfutter, Leckerlis, Transportböxli, Frotteewäsche, Körbe	230
22.01.	Teirasyl Safenwil	Hundefutter, Katzenfutter, Pferdefutter, Leckerlis, 1 Faltbox gross,	280
23.01.	Tiervermittlung Muhmenthaler	Näpfe, 2 Kratzbäumli	20
23.01.	TSV Toggenburg	Katzenbettli, Spielsachen, Hasenstall, Nagerzubehör, Katzenfutter, Leckerlis, Hüttli für Aussenauslauf, Katzensand, Körbe, Klo's	200
27.01.	Aktion Gassentierarzt	Hundefutter, 1 Decke, Gstältlis, Klo´s	70
30.01.	SPA Fribourg	4 Hundeboxen, Gstältis, HB's, 3 Kratzbäume, Katzenfutter und Leckerlis	150
30.01.	Hunderefugium Bader	Hundenassfutter, Trockenfutter spezial, Molton, Leinen, HB's	170
30.01.	Tierasyl Hübeli	Kratzbaum, Transportboxen, Pferdedecken, Striegel, Kämme, Hufkratzer, HuFu, KaFu, Pferdefutter, Nagerzubehör	200
05.02.	Refuge la Claverie	Katzensand, Klo's, Futter, Leckerlis, Frotteewäsche, Decken, Kissen, Körbe, Vlies, Bürsten, Näpfe, 2 Katzenfallen, HuFu	520
05.02.	Katzenhausfreunde	Körbe, Kratzbäume, Futter und Leckerlis, Futterspender, Spielsachen, Transportböxli	200
13.02.	TSV Romanshorn Katzenstation	Kratzbäume, Bettlis, Sand, Leckerlis, Körbe, Spielzeug, Behälter, Futter, HB,s, Leinen	100
18.02.	APS Matzingen	div. Vogelkräcker /Vogelfutter	50
18.02.	TSV Sirnach	Hundewannen, Hundebetten, KaFu, KaLe, Kauartikel, Bürsten, Kämme, Spielzeug f. Katzen	100
19.02.	Tiertafel Winterthur	Hundefutter, Katzenfutter, Hunde- und Katzenleckerlis, 1 Katzenklo	100
24.02.	Nager Notstation Obfelden	KaFu, KaLe, Sand, Körbe, Hundefutter, Nagerstengel, Näpfe, Einstreu	230
24.02.	TH Paradiesli	KaFu,KaLe, HuFu, Sand, Nagerstengel, Keramiknäpfe, Leintücher, Kissen, Decken	200
20.02.	Arche Noah Schweiz	1 Karton OP-Besteck	15
24.02.	Katzenheim Sunneberg	Voliere, Decken, Frottee, Heuglocken, Nagerfutter, Teppiche, Kissen, Trinkflaschen	100
27.02.	Katzenheim Micheline Bärfuss	2 Volieren mit Zubehör, Katzen- und Hundeleckerlis, Decken, Schlafhöhlen, Katzensand, Spielzeug	260
05.03.	Tiertafel Winterthur	Katzen-Nassfutter, Cupcakes für Hunde, Hülsen für Adressanhänger	20
11.03.	TH Nesslau	Hunde-Nassfutter, Hundeleckerlis, Schleppleinen, Katzensand, Auszugleinen	50
11.03.	TSV Toggenburg	Katzenfutter, Leckerli, Spielzeug, Kratzbaum, Transportboxen, Schlafhöhlen, Nagerglocken, Schildkrötenfutter, Näpfe, Bürsten, Bettli	100
12.03.	HuTa Seuzach	Hundetrockenfutter, Auszugsleine, Hundeleckerlis	40
20.03.	Aktion Gassentierarzt	Welpenfutter, Adultfutter, Kauknochen, Decken, OP-Instrumente, 1 Sattel, div. Pfedersachen	200

Materialabgaben im Jahr 2014

Abgaben an schweizer Tierschutz-Projekte und Tierheime

Datum	Organsiation	Material	kg
20.03.	TSB Basel Katzenstation	diverses Katzenzubehör, Katzenfutter und Leckerli für Büsinapf	520
20.03.	Tierheim Gals	Hundefutter Prix Garantie	3'000
20.03.	Hundestation Neuheim	Hundefutter Prix Garantie	600
20.03.	Katzenstation Sunneberg	Hundefutter Prix Garantie	600
20.03.	TSV Biel-Seeland	Hundefutter Prix Garantie	1'200
20.03.	Tiertafel Trubschachen	Hundefutter Prix Garantie	1'200
20.03.	Samtpfoten-hilfe Schweiz (Holzer)	Hundefutter Prix Garantie	2'400
24.03.	Tierheim Sandweidli	Hundefutter Prix Garantie	1'200
24.03.	Tierheim Oberbottigen	Hundefutter Prix Garantie	1'200
24.03.	TSV Sirnach Hundestation	Hundefutter Prix Garantie	600
24.03.	Papageienhof	Hundefutter Prix Garantie	1'200
24.03.	SVPA Lausanne	Hundefutter Prix Garantie	600
25.03.	Tiertafel Winterthur	Hundefutter / Katzenfutter	100
26.03.	Tierheim Arche Chur	Hundefutter Prix Garantie	600
26.03.	Katzenstation Bärfuss	Hundefutter Prix Garantie	600
26.03.	Tierasyl Waldheim	Hundefutter Prix Garantie	600
26.03.	Hunderefugium Bader	Hundefutter Prix Garantie	600
27.03.	TSV Interlaken (Hertig)	Hundefutter Prix Garantie	1'200
27.03.	Tierhärz Thun	Hundefutter Prix Garantie	2'400
28.03.	TP Lötscher Brienz	Hundefutter Prix Garantie	600
28.03.	Amici Animali Ticino	Hundefutter Prix Garantie	600
08.04.	Tiertafel Winterthur	HuNaFu, HuTroFu, KaTroFu, KaNaFu, KaLe	400
09.04.	TH Gals	KaFu,KaLe, Klo's, Körbe, Bettlis, Tücher, Frottee	520
14.04.	Eichhörnchen-station Bülach	Welpenmilchpulver, HuTroFu	65
16.04.	Igelspital Basel (Schwarz)	Igelfutter, Vlies, Frotteewäsche, Wenig Nagerstengel, Böxli	264
16.04.	PIF Private Igelstation Frutigen	Igelfutter, Katzengutter, Vlies, Frottee-wäsche, Böxli, Stengel	250
23.04.	TSV Romans-horn	KaNaFu, Höhlen, Hundebett, HuLe, Spielzeug, Katzensand	50
14.05.	Arche Noah Schweiz	KaTroFu	30
20.05.	Pfotenparadies Brienz	Kissen, Decken, Näpfe, Transportboxen, Körbe, Kratzbäume, Schlafhölen, Spielsachen, Matratzen	250
20.05.	TSV Sirnach	1 Kart. Hundekissen, Futtertonne, wenig KaTroFu, Katzenzubehör, Deckeli, HB, Leinen, Gestätlis, Spielzeug	100
22.05.	TH Sandweidli	Hundefutter, Katzenfutter, Kratzbäume, Katzensand, Gudi f. Hunde und Katzen, wenig Vogelfutter	380
22.05.	Pfotenhilfe Brienz	KaTroFu, KaNaFu, 1 Karton Hundekissen, 10 Snoozie-Dogs	235
22.05.	Samtpfoten-hilfe Schweiz	Katzenfutter diverses, Leckerlis, Hundefutter, Katzenkörbe,	250
02.06.	Club der Rattenfreunde	Rattenfutter und Rattenleckerlis	170
03.06.	Eichhörnchen-station Bülach	3 kleine Kratzbäume	15
05.06.	Katzenkolonie Affoltern	Katzenfutter, Katzensand	100
10.06.	Hunderefugium Bader	HuTroFu, HuNaFu, KaTroFu, KaNaFu	150
10.06.	Tierasyl Hübeli	KaTroFu, KaNaFu, KaLe	150
19.06.	Tiertafel Winterthur	HuNaFu gemischt, Katzenfutter, Katzensand, Leinen, HB's, Näpfe	100
26.06.	Tierhem Buch-brunnen SH	100 Katzenklo's, 1 Vivarium mit Aufsatz, 1 Hundewanne, div. Kratzbäume, Nagerunterstand	150
27.06.	Gassentierarzt	Hundefutter, Leinen, Gstältlis, div. Praxis-verbrauchsmaterial, div. Pferdematerial	30
01.07.	Amici Animali Ticino	Katzenfutter, Katzenleckerlis, Hundefutter, Frotteewäsche, Decken, Klo's, Körbe, Bettlis, Kratzbäume	500
02.07.	APS Matzingen	Kanarienfutter, Körbe Ausschuss	100
08.07.	Katzenstation Sunnebärg	Hundenassfutter, Katzentrockenfutter, Nagerfutter, Nagerstengel, Nagerzubehör, 2 Hundewannen, Decken	230
09.07.	TSBB	Frotteewäsche, Decken, Teppiche, Hunde-betten, Katzen- und Hundespielzeug	200
16.07.	TH Allenwinden	Nagerfutter, Nagerstengel, Hundetrocken-futter, Katzentrockenfutter, 2 Hundewan-nen, Frotteewäsche	305
16.07.	Tierhärz Thun	Hundefutter, Katzenfutter, Katzensand	350
15.07.	Hunderefuguim Ottoberg	Hundenassfutter,	80
15.07.	Katzenprojekt Kramer	Katzenfutter nass und trocken	100
15.07.	Tierhilfe Schweiz	Katzenfutter nass und trocken	100
21.07.	TSV Sirnach	2 Kratzbäume, Höhlen und Bettlis, Katzen-futter gemischt, wenig Hundefutter	100
22.07.	Zürcher Tierschutz	Kratzbäume, Nagerstengel, Katzenkörbe und Höhlen, Klo's	150
23.07.	TSV Frutigen Nagerstation	Nagerfutter, Hunde- und Katzenfutter, Katzensand, Frotteewäsche	330
23.07.	Tiertafel Trubschachen	Nagerfutter, Hunde- und Katzenfutter, Hunde- und Katzenleckerlis, Bettlis, Hunde- und Katzenspielzeug, Transportkistchen,	290
23.07.	TSV Aarau	Hundenassfutter, Degu-Futter	340
23.07.	Katzenprojekt Bärfuss	Katzen- und Hundeleckerlis, Kratzbäume, Bettlis, Höhlen, Frotteewäsche	215
28.07.	SPA Fribourg	Gewächshaus für Schildkröten	20

Datum	Organsiation	Material	kg
30.07.	Igelstation Winterthur	Igelfutter, Frettchenfutter, Katzenfutter	100
31.07.	Katzenheim Gals	Katzenfutter, Katzenleckerlis, Körbe, Bettlis, Klo's, Katzensand, Frotteewäsche, Hundefutter, Hundeleckerlis, Flohmi-Artikel, Nagerfutter und Zubehör	535
31.07.	TSV Romanshorn Katzenstation	Teppich, Kratzbäume, Spielzeug, Bettlis, Katzentrockenfutter	100
05.08.	TH Rosenberg	Nagerfutter, Nagercräcker, Nagerhäuschen, Nagerauslauf, Softbox gross, Hundebetten	50
05.08.	Chatzechörbli Frauenfeld	grosse Katzenbetten, Spielsachen, Katzenzubehör, Autorampe	50
11.08.	Pfotenparadies Brienz	Katzenfutter, Hundebetten, Katzenhöhlen, Frotteewäsche, Nagerfutter	153
12.08.	Tierunterkunft Hax	Nagerkäfige, Nagerzubehör, Nagerfutter und Stengel, Katzenleiter, Regale, Kratzbäume, Katzen- und Hundefutter, Katzen- und Hundespielzeug, Decken, Hundebetten, 2 Vari, Basics	800
14.08.	TSV Toggenburg	Katzenfutter, Hundefutter, Katzensand, Kratzbaum	200
19.08.	Projekt Maurer	Kratzbäume, Katzenhöhlen, Katzensand, Hunde- und Katzenfutter, Auszugleine	120
28.08.	TSV Sirnach	Hundebetten, Softbox, Spielzeug f. Hunde u. Katzen, Hunde- und Katzennassfutter, Hunde- und Katzenleckerlis, Katzenbettlis, Hocker, HuTroFu 5 Säcke	100
01.09.	TT Trubschachen	Nagerfutter, Katzenfutter, Kratzbäume, Transportboxen, Decken, Tücher	282
01.09.	Samtpfotenhilfe Oey BE	HuTroFu, Kratzbäume, Katzenartikel, Decken, Tücher, Nagerfutter, Cräcker	220
01.09.	Samtpfotenhilfe Gelterkinden	HuTroFu, Kratzbäume, Katzenartikel, Hundebetten, Decken, Tücher, Nagerfutter, Cräcker	527
01.09.	Samtpfotenhilfe Krattigen	HuTroFu gemischt	389
01.09.	TH Allenwinden	HuTroFu, KaTroFu	311
01.09.	Katzenheim Gals	Kratzbäumen, Hundetrockenfutter, div. Tierzubehör	440
04.09.	TSBB	Hundespielzeug, Kartzenspielzeug, Tücher, Decken, Kissen, Kratzbäume	300
11.09.	TH Oberbottigen	Kratzbäume, Körbe, Klo's, Tücher, Katzenfutter	132
11.09.	TSV Interlaken Katzenstation	HuFu, KaFu, Autotransportbox, Tücher, 2 Katzenfallen	340
11.09.	TT Luzern	HuTroFu, Kratzbäume	290
11.09.	Projekt Maurer	Kratzbäume, Bettdecken, Katzenfutter, Molton, Leinen	150
17.09.	Eichhörnchenstation Bülach	Hasenfutter, Meerschweinchenfutter, Nagerstengel, Hundefutter	120
18.09.	Aktion Gassentierarzt Zürich	HuTroFu, KaFu, medizinisches Hilfs- und Pflegematerial, Leinen HB's	150
23.09.	Katzenprojekt Affoltern	Katzen-Trockenfutter	80
13.10.	Projekt Margelisch	KaFu, Kissen, Näpfe, Kratzbaum, Körbe, Frottee, Transportboxen, Klo's, 2 Katzenfallen	380
13.10.	TSV Toggenburg	KaTroFu, KaNaFu, Transportboxen, Klo's, HuFu mixed, Hundebett, Katzenspielzeug	120

Datum	Organsiation	Material	kg
20.10.	Katzenstation Sunneberg	Frotteetücher, Decken, Hunde- und Katzenfutter, Kratzbaum, Katzenkörbe, Nagerzubehör, Plastikwannen	180
20.10.	Samtpfotenhilfe Gelterkinden	HuTroFu, Hundebetten, Hundezubehör, Nagerfutter, Cräcker, Häuschen, Futtergeschirre	238
23.10.	TH Paradiesli	Decken, Frotteewäsche, Nagerhäuschen	100
23.10.	Helena Frey Stiftung	Kratzbäume, Bettli, Körbe, Katzenspielzeug, Nagerhüsli	100
23.10.	Samtpfotenhilfe Oey BE	KaFu, Kratzbäume, Katzenartikel, Nagerfutter, Cräcker, Rattenkäfig gross, Nagerzubehör	400
23.10.	Samtpfotenhilfe Krattigen	Hundehütte, KaFu, HuFu, Katzen- und Hundeleckerli	330
27.10.	Verein der Katzenfreunde Sargans	Spiezeug f. Hunde und Katzen, Klo's, Transportkörbe, Kratzbäume, Katzenbettli, Körbe, Futter, Leckerli, Decken, Tücher	250
28.10.	Zürcher Tierschutz	2 Katzenfallen, 1 Vivarium ohne Aufsatz, Nagerhäuschen	100
29.10.	Katzenheim Bärfuss	1 Voliere, Hundehütte, Kratzbäume, Transportkäfige, Hundefutter, Katzenfutter, Leckerlis, Weidenkörbe	340
29.10.	TSV Romanshorn	Kratzbäume, Bettli, KaFu, Deckeli, Katzensand	150
29.10.	TSV Frauenfeld Nagerstation	Nagerkäfige, Häuschen, Zubehör, Transportbox, wenig Futter	40
30.10.	TSBB	Kratzbäume, Hundebetten, Decken	200
06.11.	TSV Sargans-Werdenberg	Katzenfutter	40
13.11.	Aktion Gassentierarzt	Halsbänder, Leinen, Decken, Mänteli, Hundefutter, Nagerfutter	150
17.11.	TT Luzern	Hunde- und Katzenfutter trocken und nass, Kratzbäume	300
17.11.	TH Paradiesli	Katzenbäume, div. Tierzubehör, 1 Voliere	200
18.11.	SPAD Locarno	Hundebox, Vari-Kenel, Katzenboxen, Kratzbäume, Bettlis, Frotteewäsche, Decken, Näpfe, Hunde- und Katzenfutter	180
18.11.	SPA Bellinzona	Hundebox, Vari-Kenel, Katzenboxen, Kratzbäume, Bettlis, Frotteewäsche, Decken, Näpfe, Hunde- und Katzenfutter	420
20.11.	TH an der Ron	Katzentransportboxen, Atlas-Autoboxen, Autoboxen, Meerschweinchenkäfige, 20 Katzenklo's (für Kastrationsaktion)	200
02.12.	Tierhärz Thun	Hundefutter, Hundeleckerli, Katzenfutter, Katzenleckerli, Katzensand, div. Tierzubehör	480
03.12.	Katzenprojekt Kramer	Katzenfutter, Katzenleckerli	40
08.12.	TSV Toggenburg	HuTroFu, KaTroFu, HuNaFu, KaNaFu, Hunde- und Katzenleckerlis, Bettlis, Decken, Körbe, Nagerfutter	150
09.12.	TT Winterthur	HuNaFu, KaNaFu, KaTroFu, Hunde- und Katzenspielzeug, 2 Gstältlis, 3 Kratzbäume	150
10.12.	Hundestation Neuheim	Hundefutter, Decken, Schabraken, Frottee, Leckerli, Hundemänteli, Hundebettli	216
	Total Material-Abgaben Schweiz		**44.387 kg**
	Total Material-Abgaben 2014		**99.708 kg**

Tierschutzaufklärung / Öffentlichkeitsarbeit

Tierschutz-Beratung von Privat-Personen, einzelne Tierschutzfälle

Täglich gehen im Sekretariat der SUST Anrufe, Briefe und E-Mails von Privatpersonen ein mit der Bitte um Hilfe bei einem Heimtierproblem. Sofern möglich werden diese Anfragen konkret beantwortet. Häufig jedoch ist eine «Ferndiagnose» des Problems nicht möglich und den Ratsuchenden wird mit der Angabe von Fachadressen weiter geholfen. Auch kleine Kastrationsaktionen und/oder das Einfangen und die Kastration einzelner verwilderter Katzen fallen unter die Rubrik «einzelne Tierschutzfälle». Hier organisiert die SUST das Einfangen der Tiere und übernimmt die Kastrationskosten für die Tiere.

Rund 30 solcher Anfragen und Einsätze per Telefon, E-Mail, Facebook-Nachricht oder Brief erreichten die Stiftung 2014 im Durchschnitt pro Tag.

Breite Information zu tierschutzrelevanten Themen durch die Medien

Die wichtigen Medien- und Informationskampagnen der SUST rund um tierschutzrelevante Themen fanden auch in diesem Jahr wieder grossen Anklang. Neben verschiedenen TV- und Radio-Interviews waren die Tierschutz-Beiträge und -Aussagen der SUST 2014 mit 191 erfassten Beiträgen in Print- und Online-Medien zu finden (2013: 176). Davon waren 74 Printartikel mit einer Auflagezahl von 5‘012’850 und 30 Onlineauftritte mit einer Hörer-/Clickzahl von 11‘609’233, zusätzlich konnten 94 Füllerinserate mit einer Auflagenzahl von 1‘785’233 verbucht werden.

Dies entsprach im Jahr 2014 einem Auflagen-Gesamttotal von 18‘407’964 (Auflagen Printmedien und Tagesclicks elektronische und Online Medien).

Der Mediencorner auf der SUST-Website wird oft und gerne von Medienschaffenden besucht und benutzt: In dieser Rubrik können sich Medien jederzeit mit unseren Pressetexten, Logos und mit Bildern bedienen.

Details zu den einzelnen Medientreffern sind im Anhang zu diesem Jahresbericht zu finden.

Professionelle Übersetzungen auf englisch

Professionelle Übersetzungen auf englisch für unsere Website- und Facebook-Texte sowie für offizielle Schreiben auf englisch, können wir an zwei SUST-Helferinnen abgeben, die die Dolmetscherschule absolviert haben. Wir sind sehr dankbar für diese professionelle und wertvolle Hilfe.

Facebook-Account Susy Utzinger

Seit 2009 unterhält Susy Utzinger einen Facebook-Account mit den Aktivitäten der SUST. Auf diesem Account sind rund 5’000 «Friends» registriert (mehr sind nicht möglich) und die SUST-Fangemeinde nimmt ständig zu.

Zusätzlich wurde 2013 eine offizielle SUST-Facebook-Seite eröffnet: Die Beiträge und Fotoalben über die Einsätze der SUST werden mit regem Interesse aufgenommen und häufig auch an weitere Tierfreunde weiter geleitet. Sehr häufig entstehen aufgrund dieses Accounts auch Klicks auf unsere Website oder anderweitige Kontakte zu unserer Stiftung. Die SUST-Facebook-Seite wies per Ende 2014 rund 17‘000 «likes» auf.

Website www.susyutzinger.ch Haupt-Version (deutsche Sprache)

Besuche nach Besuchertyp

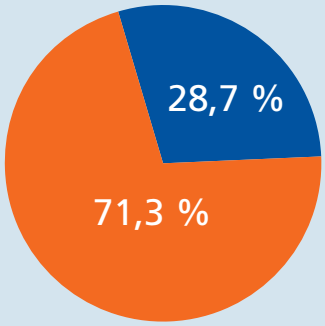

- **Neuer Besucher:** 13520
- **Wiederkehrender Besucher:** 5443

Besucher	
Anzahl Besucher	14.145
Anzahl Besuche	18.963
Anzahl Seitenzugriffe	86.310
Durchschnittliche Besucher pro Tag	38,75
Durchschnittliche Besuche pro Tag	51,95
Durchschnittliche Seitenzugriffe pro Tag	236,47
Durchschnittliche Besuchsdauer	00:01:30
Traffic	
Anzahl Treffer	2.618.462
Anzahl gültige Treffer	2.575.775
Anzahl ungültige Treffer	42.687
Traffic-Volumen	88,36 GB
Durchschnittliche Treffer pro Tag	7.173,87
Durchschnittliches Traffic-Volumen pro Tag	247,90 MB

Besuche nach Quelle

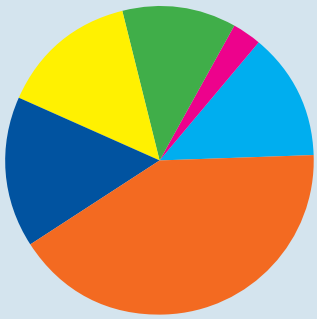

- **google:** 7900 (41,66%)
- **direkt:** 2954 (15,58%)
- **facebook.com:** 2764 (14,58%)
- **m.facebook.com:** 2250 (11,87%)
- **l.facebook.com:** 569 (3,00%)
- **Sonstiges:** 2526 (13,32%)

Wohltätigkeits-Military in Rifferswil – ein voller Erfolg

YouTube-Kanal Susy Utzinger

Seit 2013 verfügt die SUST über einen eigenen YouTube-Kanal auf dem Interessierte TV- und Radio-Beiträge über unsere Aktionen und Aktivitäten verfolgen können. Die Adresse dieses Kanals lautet: www.youtube.com/user/SUSYUTZINGERSTIFTUNG

Wertvolle Kurzfilme über die Arbeit der SUST

Seit 2014 stellt eine professionelle Videojournalistin / Produktionsassistentin kostenlos (als freiwillige Helferin) Kurzfilme über verschiedenen Einsätze und Arbeitstage der SUST zusammen. Diese Filme werden auf unserer Website, auf Facebook und auf unserem YouTube-Kanal veröffentlicht und finden grossen Anklang: Sie zeigen auf eindrückliche Weise die Arbeit der Susy Utzinger Stiftung für Tierschutz.

SMS-Spenden

Seit Ende 2011 können auch Spenden per SMS an unsere Stiftung getätigt werden. Wer eine SMS mit dem Text «Tierschutz» an die Telefonnummer 488 sendet, spendet damit Fr. 5.– (wird direkt mit der Telefonrechnung verrechnet, durchschnittlich 30 Rappen davon werden als Spesen von den Anbietern abgezogen). Diese schnelle und unkomplizierte Spendenart gewinnt immer mehr Freunde und bringt der SUST einige kleine Spenden ein.

Wohltätigkeits-Military in Rifferswil – ein voller Erfolg

Bereits zum 7. Mal trafen sich am 7. September im zürcherischen Rifferswil Hundebesitzer jeder Alterskategorie zu unserem beliebten Wohltätigkeits-Hundemilitary. 170 gut gelaunte Mensch-Hund-Teams begaben sich auf die 8,5 km lange Strecke und stellten bei acht Posten die eigene Geschicklichkeit oder die ihres Vierbeiners auf die Probe.

Dieses Jahr konnten rund Fr. 5‘470.50.– Spenden- und Startgelder eingenommen werden. Dieser Betrag wird zu je 33,33 % dem Projekt Gassentierarzt (www.gassentierarzt.ch), den verschiedenen SUST-Projekten und den SUST-Projekten in Rumänien zukommen.

Stiftungszeitung «Animal Flash»

Die Stiftungs-Zeitung «Animal Flash» erschien im März (Nr. 41), im August (Nr. 42) und im Oktober 2014 (Nr. 43). In der Stiftungszeitung wird den Gönnerinnen und Gönnern aufgezeigt, wofür ihre Spendengelder eingesetzt wurden und auch weiterhin eingesetzt werden. Die SUST-Gönnerinnen und -Gönner wurden in diesen Animal Flashes über die laufenden und auch über die abgeschlossenen Projekte der SUST informiert. Ebenso wurde über saisonale Tierschutzproblematiken berichtet und es wurden Tipps und Tricks für die Tierhaltung gegeben. Die Stiftungszeitung Animal Flash lässt sich auch online lesen (www.susyutzinger.ch/animalflash). Zusätzlich wurden die SUST-Gönnerinnen und Gönner im Mai mit einer Kurzversion des Jahresberichtes 2013 über die Aktivitäten der SUST im Jahr 2013 informiert.

Informations-Merkblätter und -Broschüren für Tierfreunde und Tierhalter

Die Merkblätter der SUST erfreuen sich grosser Beliebtheit, werden oft in der Presse beschrieben und sehr häufig angefordert.

In der Reihe «Tierschutz durch richtiges Handeln» sind mittlerweile nun erschienen:

- Katzen-Kastrationsaktionen = aktiver Tierschutz
- Tierliebe am Ferienort
- Ferien mit dem Hund
- Umzug ohne Katzenjammer
- Tiere haben Rechte
- Vorsicht Katzenfalle
- Erste Hilfe für Hund und Katze
- Eine Katze zieht ein
- Hunde-Spaziergänger-Fibel

Diese Merkblätter sind kostenlos. Sie können direkt von der Website herunter geladen oder mit einem frankierten Rückantwortcouvert (C 6/5) bei der Stiftung angefordert werden.

Da wir auch verstärkt an der Aufklärung der Bevölkerung rund um unsere ausländischen Projekte arbeiten, übersetzen wir laufend SUST-Broschüren und -Plakate auf weitere Sprachen:

- Erste Hilfe für Hund und Katze: französisch, italienisch, englisch, rumänisch, thailändisch
- Kinderbüchlein «Mein Freund Labus»: rumänisch
- Umzug ohne Katzenjammer: französisch
- Tierliebe am Ferienort: französisch, englisch, spanisch
- Ferien mit dem Hund: französisch

Sommerkampagne

Weihnachtskampagne

Stiftungszeitung «Animal Flash»

Informations-Merkblätter und -Broschüren für Tierfreunde und Tierhalter

Kinderbüchlein auf rumänisch «Mein Hund Labus»

Sommerkampagne 2014:
Leben Sie Ihre Tierliebe – auch in der Sommerzeit!

In der Sommerzeit haben die Tierschützer jeweils mit besonders viel Tierleid zu kämpfen. Ein trauriges Überbleibsel dieser Zeit sind jedes Jahr die unzähligen Tiere, die als lebende Souvenirs aus den Ferien mit nach Hause gebracht werden und dann wahllos verschenkt oder in Tierheime abgeschoben werden.

Mit ihrer Kampagne «Lebende Tiere sind keine Feriensouvenirs!» setzte die SUST auch dieses Jahr wieder auf aktive Tierfreunde und bat sie darum, die originellen «Souvenir-Plakate» aufzuhängen und damit noch mehr Tierfreunde auf dieses traurige Thema aufmerksam zu machen. Diese Aktion half aktiv dabei, den schrecklichen Tierhandel an Touristenorten einzudämmen und Tiere vor einem unbestimmten Schicksal als billige Ferien-Souvenirs zu bewahren.

Weihnachtskampagne 2014: Weihnachtsposter «Tiere sind keine Weihnachtsgeschenke»

Alle Jahre wieder landen zahlreiche Haustiere als Last-Minute-Geschenke unter dem Weihnachtsbaum. Oft währt die Freude beim Beschenkten jedoch nur kurz: Bereits vor den Skiferien werden viele dieser tierischen Überraschungen zur Belastung und kurzerhand wahllos weiterverschenkt, ausgesetzt oder bestenfalls in einem Tierheim abgegeben.

Um daran zu erinnern, dass es schwerlich gut kommt, jemanden ungefragt mit dem verantwortungsvollen Job der Tierbetreuung zu «beschenken», ist es wichtig, möglichst viele Menschen auf diese Problematik aufmerksam zu machen. Viele engagierte Tierfreunde halfen mit und platzierten auch in der Vorweihnachtszeit 2014 unser Poster «Tiere sind keine Weihnachtsgeschenke» an prominenter Stelle.

Tierschutz-Kalender 2015

Ende 2014 produzierte die Tierschutzstiftung wieder einen Tierschutzkalender. Die Bilder aus verschiedenen SUST-Einsätzen im In- und Ausland wurden mit aktuellen Tierschutz-Tipps und Hinweisen auf SUST-Publikationen unterstrichen. Der Kalender stiess auf reges Interesse und wurde von vielen Tierfreunden gerne angenommen.

SUST-Informationsständer

Bei verschiedenen Tierärzten, in Tierheimen und Hundesalons und in rund 20 Qualipet-Filialen stehen die SUST Informationsständer, die Interessierten Zugang zu kostenlosem Informationsmaterial der SUST ermöglichen. Unter dem Motto «Tierschutz durch richtiges Handeln» können sich Tierfreunde mit den Informationsbroschüren und Stiftungszeitungen der SUST eindecken. Diese Gelegenheit wird rege genutzt.

Vorträge / Aktionen

Engagierte Mitarbeiter und freiwillige Helferinnen und Helfer machen es möglich, dass die Susy Utzinger Stiftung für Tierschutz auch an verschiedenen Aktionen und Veranstaltungen mit einem Informationsstand vertreten sein kann und/oder Vorträge über ihre Tierschutzarbeit halten darf.

2014 waren dies folgende Aktionen:

7.-9.2.2014
Informationsstand an der Hundemesse HUND'14

27.2.2014
Vortrag an der GV des Tierschutzvereins Glarus

8.3.2014
Teilnahme an der Demonstration gegen das Töten der rumänischen Strassenhunde in Zürich

10.&11.5.2014
Informationsstand an der animalia in St. Gallen

10.&11.5.2014
Vorträge über die Arbeit der SUST an der animalia St. Gallen

13.9.2014
Informationsstand am Tag der offenen Tür der Tierklinik Rhenus, Flurlingen

6. Finanzen / Unterstützung unserer Arbeit

Dank Spenden können wir Tierheimtieren helfen!

Die Aufnahme in einem Tierheim ist für viele Tiere auf der ganzen Welt lebensrettend. In der Zeit, die Tiere in einem Tierheim verbringen müssen, haben sie Anspruch auf artgerechte Unterbringung (soweit möglich), veterinärmedizinische Versorgung und fachgerechte Pflege. Einfache Wünsche, deren Erfüllung oftmals aufwändig und teuer ist – und die in vielen Tierheimen auf der Welt schlicht nicht möglich ist. Die Reorganisationsarbeiten der SUST unterstützen viele verschiedene Tierheime im In- und Ausland und tragen dazu bei, dass diese Faktoren erfüllt werden können. So können aus notdürftig zusammengeschusterten Zwingeranlagen, seriöse und selbständige Tierschutzorganisationen wachsen, die in Zukunft unzähligen Tieren zu einer artgerechten Unterkunft, guter Betreuung und zu einem neuen, guten zu Hause verhelfen können.

Gönnerinnen und Gönner

Per Dezember 2014 wurde die SUST von rund 33'312 Gönnerinnen und Gönnern in ihrer Arbeit finanziell unterstützt (2013: 29'373). Im Januar 2014 erhielten sämtliche Gönnerinnen und Gönner der Susy Utzinger Stiftung für Tierschutz eine Spendenbestätigung über die von ihnen im Jahr 2014 getätigten Spenden. Auch im Januar 2015 wird ein Spendenbestätigungs-Versand stattfinden.

Die Einsatz-Teams der SUST

Die Susy Utzinger Stiftung für Tierschutz ist ununterbrochen aktiv: Mit professioneller Planung und packenden Einsätzen vor Ort unterstützt und fördert sie Tierheime im In-und Ausland. Diese Tierschutzarbeit wird hauptsächlich durch Spenden und Legate ermöglicht. Ein elementarer und unverzichtbarer Teil ist aber auch die unentgeltliche Mitarbeit von Fachleuten. Die Einsatz-Teams der SUST verfügen über ein grosses Herz für Tiere, enorm viel Fachwissen und Erfahrungen im Tierschutzbereich und grenzenlosen Einsatzwillen: Tierleid, Schmutz, Arbeit unter extremen Bedingungen und unter Umständen auch Verletzungen gehören zum Alltag solcher Einsätze.

Die Zahl der engagierten freiwilligen Helferinnen und Helfer der SUST ist in den vergangenen Jahren kontinuierlich angestiegen. Per Ende 2014 durfte die Susy Utzinger Stiftung für Tierschutz auf die Einsatzkraft von 127 freiwilligen HelferInnen zählen (2013: 103). Diese 127 Fachleute haben ihre Freizeit und ihr Fachwissen in einem oder mehreren SUST-Einsätzen und/oder -Aktionen zur Verfügung gestellt oder beim administrativen Ausbau der Stiftung mitgeholfen. Insgesamt leisteten die SUST-HelferInnen 2014 (ohne externe Helfer von Firmen) 303 Einsatztage.

SUST-TierärztInnen: Aktive Profis auf allen Ebenen

Die Susy Utzinger Stiftung für Tierschutz kann in ihren Einsätzen seit vielen Jahren auf grossartige TierärztInnen zählen, die zum einen ihre Arbeit als VeterinärmedizinerInnen bereits seit Langem professionell betreiben und somit auf grosse Erfahrung und viel Fachwissen zurückgreifen können und die zum andern ein grosses Engagement und viel Verständnis für den Tierschutz (und die entsprechenden Vorgehensweisen und Abläufe) aufweisen.

Diese TierärztInnen setzen ihre Freizeit ein um in Einsätzen der SUST ehrenamtlich körperliche und fachliche Höchstleistungen zu erbringen und/oder um unsere Organisation fachlich zu beraten, unsere HelferInnen auszubilden, Entscheidungshilfen zu bieten und Vorstösse in Projekten zu leisten: Sie führen Operationen unter Feldbedingungen durch, müssen viel improvisieren (und dabei auf ihr umfassendes Fachwissen zugreifen) und mit teilweise einfachen Mitteln zurecht kommen, sie stellen sich auf fremdländische Krankheitsbilder und deren Behandlungen ein, beraten Tierhalter, bilden Fachleute aus, trainieren Tierärzte vor Ort und arbeiten im Einsatz sehr oft viele, viele Stunden unter erschwerten Bedingungen (und oft bei grosser Hitze). Zwei dieser grossartigen, aktiven Menschen setzen sich zusätzlich auch noch ehrenamtlich als Stiftungsrätinnen bei der Susy Utzinger Stiftung für Tierschutz für die Planung und Durchführung von Projekten sowie für die Unterstützung und Förderung von Drittprojekten ein.

Wir danken unseren Schweizer TierärztInnen ganz herzlich für ihre grossartige, professionelle, ehrenamtliche und aktive Unterstützung unserer Tierschutz-Projekte :

SUST-Stiftungsrätin Dr. med. vet. Janina Werner Heer
(Kleintierpraxis ACR, Winterthur)
SUST-Stiftungsrätin Dr. med. vet. Katharina Staub
(Kleintierpraxis Staub, Winterthur)
Prof. Dr. med. vet. Rico Thun (lange Jahre Stiftungsratspräsident der SUST)
Dr. med. vet. Gabriela Ehrismann (Kleintierpraxis ACR, Winterthur)
Dr. med. vet. Jenny Sochor (Kleintierpraxis ACR, Winterthur)
Dr. med. vet. Markus Trächsel (Kleintierklinik Rhenus, Flurlingen)
Dr. med. vet. Claire Inderbinen (Kleintierklinik Rhenus, Flurlingen)
Dr. med. vet. Michelle Jackson
(Vetsuisse Fakultät der Universität Zürich, Departement Pferde)
Dr. med. vet. Nina Waldern
(Vetsuisse Fakultät der Universität Zürich, Departement Pferde)
Dr. med. vet. Marlene Zähner (Farmersplace / Certodog / Congohounds)
Dr. med. vet. Daniel Koch Kleintierchirurgie
(Kleintierchirurgie AG, Diessenhofen)
Dr. med. vet. Susi Haefliger
Dr. med. vet. Alex Döbeli (Tierklinik Rhenus, Flurlingen)
Dr. med. vet. Vanessa Herbrecht

Wir sind stolz, auch in den verschiedenen anderen Ländern, in denen wir aktiv sind, auf gut ausgebildete und vertrauenswürdige Tierärzte bauen zu können. Für SUST-Einsätze und -Kastrationsaktionen kommen ausschliesslich TierärztInnen und Praxen/Kliniken in Frage, die sich bereit erklären, nach dem SUST-Qualitätsstandard zu arbeiten. Dieser Standard erfordert neben einer modernen und professionellen Operationstechnik und viel Erfahrung in der Veterinärmedizin auch die Verabreichung der richtigen Medikamente, sowie tierschutzkonformes und steriles Arbeiten (wo auch immer möglich).

Dr. Jeffrey Young (USA: Planned Pethood, Denver, CO)
Dr. Peter Kiraly (Ungarn: Rex Vet Hospital, Budapest)
Dr. Peter Egerszegi (Ungarn: Felicavet, Budapest)
Dr. Petra Mickova (Planned Pethood International)
Dr. Livia Petre (Rumänien: Galati)
Dr. Bence Balazs (Ungarn: Rex Vet Hospital, Budapest)
Dr. Camal Girgis (Ägypten: Bluemoon Animal Center, Hurghada)
Dr. Irina Corbu (Rumänien: Bucharest)
Dr. Szilard Gorombei (Ungarn: Gszi, Satoraljaujhely)
Dr. Phakpum Issarapongpant (Thailand: Care for dogs, Chang Mai)
Dr. Tudor (Rumänien: Save the dogs, Cernavoda)
Dr. Alina (Rumänien: Save the dogs, Cernavoda)
Dr. Viorica Caliga (Rumänien: Medicalvet, Galati)
Dr. Mihaela Olariu (Rumänien: Medicalvet, Galati)
Dr. Alexandru Lupu (Rumänien: Medicalvet, Galati)

Dankeschön für die SUST-HelferInnen

Als Dankeschön für ihren grossartigen Einsatz zu Gunsten heimatloser Tiere lädt die SUST ihre HelferInnen an einen Tierschutzbrunch ein. Dieser Brunch findet am 1. Februar 2015 statt.

Aus- und Weiterbildung der Einsatz-Teams

In einem Tierschutzeinsatz kann auf die TierschützerInnen der SUST jede nur erdenkliche Aufgabe zukommen. Je besser die einzelnen Team-Mitglieder ausgebildet und vorbereitet sind, desto mehr können die Teams zum Schutz und zur Rettung von Tieren bewirken.

Aus diesem Grund führt die SUST vor jedem Auslandeinsatz (ergänzend zum schriftlichen Briefing und den dazugehörenden Unterlagen) ein ausführliches mündliches Briefing durch und organisiert zusätzlich laufend Weiterbildungen zu verschiedenen Themen.

Viele der freiwilligen HelferInnen kamen im Verlauf des Jahres 2014 in den Genuss folgender Weiterbildungsmodule:

26.01.2014	Handlingkurs TRD
15.02.2014	Schlangenweiterbildung
01.03.2014	interne SUST-Helfer-Weiterbildung
01.11.2014	Erste Hilfe Kurs / Feuerbekämpfungskurs
29.11.2014	Handlingkurs TRD

Unterstützung unserer Arbeit durch Firmen und Organisationen

Im Jahr 2014 durften wir auf die grosszügige Unterstützung von vielen Firmen und Organisationen zählen, die uns und unsere Arbeit mit ihren Produkten und/oder Dienstleistungen tatkräftig unterstützt haben:

Petco AG, Lyssach (Hill's und Zubehör), www.petco.ch
Imbach Logistik AG, www.imbach-logistik.ch
Veterinaria AG, www.veterinaria.ch
Qualipet, www.qualipet.ch
Virbac Schweiz AG, Glattbrunng, www.virbac.ch
Provet AG, Lyssach, www.provet.ch
Fressnapf Schweiz AG/Maxi Zoo Suisse, www.fressnapf.ch
Vitakraft, Buchs, www.vitakraft.ch
Robidog AG, www.robidog.ch
Tierlädeli Tracy GmbH, Fehraltorf, www.tierlaedeli-tracy.com
TMW-Logistics AG, St. Margrethen, www.tmw-logistics.ch
Transport Jucker, Winterthur, www.jucker-transport.ch
Hundemesse Winterthur, www.hundemesse.ch
OBT AG, Zürich, www.obt.ch
Göldi, Grimm, Meier, Küsnacht, www.ggm.ch
AWD Garage, Winterthur, www.awdgarage.ch
Eric Schweizer, www.ericschweizer.ch
3HF-Stiftung Hansjürg Hess, www.3hf.org
Praxis für das Tier, www.praxisfuerdastier.ch
Airport Fitness und Wellness, www.airport-fitness.ch
SHRK (Schw. Hunde- und Katzenrettung), www.shkr.ch
Beiersdorf, www.de.beiersdorf.ch
Lamprecht AG, www.lamprechtag.com
Pferdonline, www.pferdonline.ch
Rosslade, www.rosslade.ch

Unterstützung unserer Einsätze durch Fachkräfte

Folgende Organisationen und Tierarztpraxen stellten Ihre Fachkräfte für die Teilnahme an SUST-Tierschutz-Einsätzen frei, führten Weiterbildungen durch und/oder unterstützten die Projekte der SUST im Jahr 2014 massgeblich auf aktiver fachlicher Ebene.

Dank ihnen ist es möglich, die Einsätze und Weiterbildungsmassnahmen der Susy Utzinger Stiftung für Tierschutz auf hohem fachlichen Niveau durchzuführen.

Kleintierpraxis Staub, 8840 Einsiedeln, www.tierarztstaub.ch
Kleintierklinik ACR AG, 8406 Winterthur, www.kleintierpraxis-acr.ch
Kleintierklinik Rhenus, Flurlingen, www.tierklinik-rhenus.ch
Daniel Koch Kleintierchirurgie AG, www.dkoch.ch
Pferdeklinik der Vetsuisse Fakultät, Universität Zürich, www.vet.uzh.ch
Grosstierrettungsdienst, Embrach, www.gtrd.ch
TierRettungsDienst, Winkel, www.tierrettungsdienst.ch
Tierheim Pfötli, Winkel, www.tierrettungsdienst.ch
Erich Hausamann, Reptilienspezialist, www.giftzahn.ch

7. Schlussworte

Schlusswort der Geschäftsführerin:

Liebe Tierfreunde,
liebe Spenderinnen und Spender

Wir freuen uns immer, wenn wir aufzeigen können, wie wir die uns anvertrauten Spendengelder einsetzen und wie unsere verschiedenen Projekte erfolgreich gedeihen. Daneben gibt es allerdings viele Einsätze, die wir nicht publizieren können. Diese – meist harten Fälle – müssen wir im Stillen lösen, da eine Veröffentlichung den Erfolg des Projektes gefährden würde oder unser Stillschweigen Teil der Vereinbarung für eine Lösung der Missstände ist.

Als Beispiel möchte ich die Tötungsstation in Ungarn aufführen, in der ich im Frühjahr 2014 dieses Bild geschossen habe (den Ort gebe ich aus den genannten Gründen nicht an). Tierschützer haben seit Jahren erfolglos versucht, sich Zutritt zu dieser Station zu verschaffen, uns wurden die Türen von der Stadtregierung nun geöffnet. Was ich beim Einfallen des Tageslichts hinter den Türen dieser Tötungsstation antraf, hätte ich lieber niemals gesehen. Aber im Tierschutz geht es nicht darum, die Gefühle von Tierschützern zu schonen oder zu befriedigen, sondern vielmehr darum, Missstände zu ändern und die Probleme, die zu diesen Missständen geführt haben, an der Wurzel zu packen und nachhaltig zu lösen.

Ich durfte Bilder schiessen, mit den Verantwortlichen sprechen, meine Kritik anbringen und Lösungsvorschläge diskutieren. Das Ergebnis: Die Stadt erklärte sich einverstanden, Kastrationsaktionen durchzuführen. Die verwilderten Hunde am Stadtrand werden als erstes eingefangen, kastriert und wieder in ihrem Revier frei gelassen. Diese Hunde werden somit nicht in der Tötungsstation enden. Da-

Prof. Dr. Margot Michel

nach folgen Kastrationsaktionen für Hunde, deren Besitzer sich eine Kastration nicht leisten können und Jahr für Jahr den unerwünschten Nachwuchs ihrer Vierbeiner «entsorgen» müssen.

Das Geld und ein Konzept für diese Kastrationsaktionen haben bis anhin gefehlt, die Susy Utzinger Stiftung für Tierschutz übernimmt nun diese Kosten. Die damals in dieser Station «lebenden» Hunde durften wir übernehmen und in ungarischen Pflegestellen bis zu ihrer Vermittlung unterbringen. Die Kosten für die Übernahme dieser Hunde (Parasitenbehandlungen, Kastrationen, Impfungen, Futter, Pflege und Unterkunft) übernahm die SUST.

Dafür, dass weniger Hunde unter solchen Umständen dahinvegetieren und getötet werden und dafür, dass weniger unerwünschte Tiere zur Welt kommen, setzen wir Ihre Spenden ein.

Dass wir diese Hunde so schnell und unbürokratisch aus diesen Umständen befreien konnten, immer wieder ganze Kastrationsaktionen durchführen und damit das Leben unzähliger Tiere retten können, dass wir Hundeausläufe bauen und langfristig Tötungsstationen schliessen (oder in gute Tierheime umgestalten können), das alles, verdanken wir Ihnen, liebe Gönnerinnen und Gönner – und dafür danke ich Ihnen von Herzen!

Susy Utzinger Stiftung für Tierschutz

Susy Utzinger, Geschäftsführerin

Schlusswort der Stiftungsrätin, neuen Stiftungsratspräsidentin und Juristin Prof. Dr. Margot Michel:

Ein arbeitsreiches Tierschutzjahr geht zu Ende, ein arbeitsreiches Tierschutzjahr liegt vor der Susy Utzinger Stiftung für Tierschutz. Zwischen den Jahren ist aber auch Zeit, innezuhalten und sich zu freuen. Freuen Sie sich mit uns über jedes Projekt in diesem Jahresbericht, das auf gutem Wege ist, über jedes Tier, dem es besser geht und über jeden Menschen, der seinen Teil zu einer Welt beiträgt, die freundlicher und mitfühlender mit Lebewesen umgeht. Sehen Sie die Lebewesen hinter den Zahlen, die vielen warmen Isolierdecken und Schlafplätze hinter den Tausenden Tonnen an gespendeten und in zuweilen bitterarme Tierheime ausgeliefertem Material.

Zwei Themen dieses Jahres sind mir besonders in Erinnerung geblieben. Das ist zum Einen der Neubau eines einfachen, aber zweckmässigen Tierheims in Galati, Rumänien. Nachdem die Zustände in diesem, mit der Stiftung bereits seit Jahren verbundenen und mit viel Herzblut und Liebe von Freiwilligen geführten, privaten Tierheim im letzten eiskalten und schneereichen Winter für Tiere und Mitarbeitende fast nicht mehr zu bewältigen waren, hat die SUST beschlossen, zu bauen. Um rechtzeitig vor dem nächsten Winter fertig zu sein, haben wir so rasch wie möglich mit den Arbeiten begonnen und darauf vertraut, dass Sie, unsere treuen Gönnerinnen und Gönner, die Finanzierung dieses Projekt mittragen werden. Und das haben Sie getan, vom Aufbau der Hallen bis zur Grabung eines Brunnens für sauberes Trinkwasser durften wir auf Sie zählen. Rechtzeitig vor Wintereinbruch konnten die Tiere die neuen Hallen beziehen. Freuen Sie sich deshalb mit uns über diese Investition in Leben, die Hunderten von Tieren in den nächsten Jahrzehnten einen sicheren und warmen Unterschlupf mit Ausläufen ins Freie bieten wird.

Zum Anderen hat die Susy Utzinger Stiftung dieses Jahr ein starkes Zeichen gesetzt für die sogenannten Nutztiere. Zu der bereits seit Jahren laufenden Legehennen-Aktion, in der wir versuchen, möglichst vielen dem Tod geweihten Legehennen einen Lebensplatz zu vermitteln, ist ein zweites Projekt hinzugekommen: die Finanzierung der (ungedeckten) Tätigkeit des schweizerischen Grosstierrettungsdienstes während eines Jahres. Der Grosstierrettungsdienst arbeitet hoch professionell, aber mit Freiwilligen dafür, dass verunfallte und verletzte Grosstiere möglichst schonend und schmerzarm geborgen und erstversorgt werden können. Bei den Nutztieren, meistens Kühen, bleiben die Kosten oft ungedeckt, was den Grosstierrettungsdienst aber nicht davon abhält, auch diesen Tieren in Notlagen beizustehen. Und dieses tolle Engagement trägt die SUST, und damit auch Sie, liebe Gönnerinnen und Gönner, mit. Freuen Sie sich deshalb mit uns über jede Kuh, die mitfühlend und mit Rücksicht auf ihre Bedürfnisse und Verletzungen geborgen werden konnte.

Ganz besonders freuen wir uns auch über Ihre treue Unterstützung im vergangenen Jahr. Die SUST wird alles daran setzen, sich Ihrem Vertrauen auch im kommenden Jahr würdig zu erweisen.

Susy Utzinger Stiftung für Tierschutz

Prof. Dr. Margot Michel, Mitglied des Stiftungsrates

Schlusswort der Stiftungsrätin und Tierärztin Dr. Katharina Staub:

Wie Sie in diesem Jahresbericht sehen, hat die SUST auch dieses Jahr wieder viel geleistet:

Zahlreiche Tierheime in der Schweiz durften von Arbeitseinsätzen der SUST profitieren. An diesen Arbeitseinsätzen kommt ein ganzes Team von freiwilligen Helfern für einen Tag angereist. Die Helfer sind bereits am Morgen früh topmotiviert. Weder Kälte, Wind, Regen oder auch die glühende Sonne mindern die Motivation der HelferInnen. Je nach Situation wird eine Schildkröten-Aussenanlage errichtet, Bäume geschnitten, Zäune geflickt oder neu errichtet, Tiergehege renoviert oder vergrössert. Mit den Tierheimleitern werden Beratungs-Gespräche geführt. Oft ist auch eine Tierärztin oder ein Tierarzt dabei, welche/r sich um allfällige tiermedizinische Anliegen kümmert. Die freiwilligen HelferInnen sind nicht nur Tierfreunde die kräftig anpacken, auch die theoretische Ausbildung darf nicht fehlen. In regelmässigen Aus- und Weiterbildungen werden die SUST-HelferInnen geschult und für die verschiedenen Einsätze vorbereitet.

Auch die Materialsammlung war dieses Jahr ein grosser Erfolg. Die SUST sammelt das ganze Jahr Tierutensilien, welche nicht mehr gebraucht werden. Im Herbst wird die Sammelaktion durch einen grossen Zoofachhändler unterstützt: Dieser sammelt zusammen mit der SUST in seinen Geschäften gebrauchte oder neuwertige Tierartikel, welche Tierfreunde nicht mehr brauchen. Bei der Aktion kamen dieses Jahr sage und schreibe 30 Tonnen Material zusammen. Die grossen Lagerhallen der SUST waren randvoll mit Artikeln, welche an Tierheime und Tierauffangstationen in der Schweiz und im Ausland verteilt werden konnten.

Wie in den vergangenen Jahren unterstützte die SUST auch im 2014 die Kastrationen von herrenlosen oder verwilderten Katzen in der Schweiz und die Kastration von Strassenhunden- und Katzen im Ausland.

Beim Hundemilitary in Rifferswil – einem tollen Plauschparcour für Hunde und ihre Besitzer – konnte wieder viel Geld für Tierschutzprojekte gesammelt werden.

In Rumänien wurde der Bau eines Tierheims finanziert. Die Planung wurde auf die Bedürfnisse und Gegebenheiten vor Ort abgestimmt: nun können die Tierräume in der eiskalten Winterzeit geheizt werden, für die medizinische Versorgung stehen geeignete Räume zur Verfügung und Tierfutter kann nun trocken gelagert werden. All dies war in den bisherigen Räumen des Tierheims nicht möglich, was nicht nur die Arbeit der Tierschützer erschwerte, sondern auch das Wohlbefinden der Tiere verschlechterte.

Nicht zu vergessen sind die vielen Einsätze im Ausland: Während mindestens einer Woche werden mit erfahrenen SUST-HelferInnen Tierheime im Ausland unterstützt. Tierärzte des Teams kümmern sich um die Behandlungen und Kastrationen der Tiere. Aber auch die Renovation der Anlagen, die Beratung der Betreuer oder Gespräche mit den Behörden vor Ort sollen die Tierschützer in ihrer schwierigen Arbeit unterstützen.

Und es wurde noch viel mehr geleistet: Direkthilfen, Legehennenaktion, Kampagnen, Medienauftritte,… alles mit dem Ziel: Tierschutzarbeit, die nachhaltig ist.

Ohne Ihre Hilfe, liebe Gönnerinnen und Gönnern, hätte die SUST all diese Projekte in diesem Jahr nicht realisieren können. Ich möchte mich nicht nur als Stiftungsrätin bei Ihnen für die Unterstützung danken, sondern auch im Namen der Tiere. Vielen Dank!

Susy Utzinger Stiftung für Tierschutz

Dr. med. vet. Katharina Staub, Mitglied des Stiftungsrates

Schlusswort der Stiftungsrätin und Tierärztin Dr. Janina Werner:

SUST… find' ich gut!

Willkommen im Jubiläumsjahr, die SUST wird 2015 15 Jahre alt. Aber deswegen gehört sie noch lange nicht zum alten Eisen, im Gegenteil. Wie in den Jahren zuvor war die SUST auch 2014 wieder an den verschiedensten Fronten aktiv.

In der Schweiz wurden diverse Arbeitstage in verschiedenen Tierheimen, Auffangstationen und Gnadenhöfen reorganisiert und dabei renoviert, gebaut und nach einer gründlichen Aufräumaktion unzählige Paletten von gespendetem Material neu verteilt.

Auch im Ausland konnten zahlreiche Projekte von finanzieller Unterstützung oder von direkter Nothilfe vor Ort profitieren. Im Osten von Europa war die SUST letztes Jahr besonders aktiv und hat beim Aufbau und der Optimierung von mehreren Tierheimen geholfen sowie unzählige Kastrationsaktionen in verschiedenen Städten durchgeführt.

Daneben war die SUST an verschiedenen Veranstaltungen mit informativen Vorträgen vertreten und hatte neben der öffentlichen Präsenz wie üblich speziell ein Augenmerk auf die interne Weiterbildung ihrer Helfer.

Getreu unserem Leitsatz werden wir auch 2015 Jahr wieder alles daran setzen, den Kampf gegen das Tierleid im In- und Ausland mit allen uns zur Verfügung stehenden Kräften fortzuführen. Und mit Hilfe Ihrer Unterstützung wird uns das auch gelingen. Weil nicht nur ich, sondern auch Sie die SUST gut finden.

Susy Utzinger Stiftung für Tierschutz

Dr. med. vet. Janina Werner Heer, Mitglied des Stiftungsrates

Anhang: Details zur Medienübersicht

Beobachtungszeit: 1. Januar 2014 bis 31. Dezember 2014

Datum	Medium	Auflage
31.12.14	**Der Tössthaler** Susy Utzinger Stiftung für Tierschutz Schreckliche Knallerei	2´610
24.12.14	**Furttaler** Für die geliebten Haustiere ist die Weihnachtszeit nicht ungefährlich: Über die Festtage ist für uns Menschen schlemmen angesagt.	15´333
20.12.14	**Der Tössthaler** Susy Utzinger Stiftung für Tierschutz Tiere sind keine Weihnachtsgeschenke	2´610
17.12.14	**Bündner Tagblatt** Tiergeschenke führen oft zu familiären Tragödien Niedlich, dieser Welpe unter dem Christbaum …	8´140
17.12.14	**Bündner Tagblatt** Hundewelpen als Geschenk verpackt Tiere werden oft als Last-Minute-Geschenke unter den Christbaum gelegt, sagt Susy Utzinger Stiftung für Tierschutz	8´140
16.12.14	**Volksstimme** Wenn Liebe durch den Hundemagen geht Sammelaktion für Tiere in Not	7´624
14.12.14	**SonntagsBlick** Leserumfrage Soll ich mir einen Hund anschaffen	203´351
12.12.14	**Thurgauer Zeitung** tvo Sendungshinweis Lifestyle	36´428
12.12.14	**St.Galler Tagblatt** tvo Sendungshinweis Lifestyle	26´366
12.12.14	**Schw. Hundemagazin** Erfolgreiche Sammelaktion für Tiere in Not Zur Feier des Welttiertages konnte in allen Qualipet-Filialen	8´505
12.12.14	**Hunde** Liebe Leserinnen, liebe Leser Falls Sie noch ein Weihnachtsgeschenk in letzter Minute benötigen, bietet die Susy Utzinger Stiftung für Tierschutz....	17´450
11.12.14	**Klotener Anzeiger** Fitness für Futter Inserat	2´924
11.12.14	**Der Tössthaler** Susy Utzinger Stiftung für Tierschutz Geschenk für Tierfreunde	2´610
11.12.14	**Binninger Anzeiger** Oh, du gefährliche.... Tierische Weihnachtsgefahren	8´800
09.12.14	**Schaffhauser Bock** Wichtiger Einsatz in der Fremde... Seit einer Woche arbeitet er im Rahmen eines Einsatzes der Susy Utzinger Stiftung mit einem Schweizer Team...	48´307
09.12.14	**Der Tössthaler** Susy Utzinger Stiftung für Tierschutz Frohe Weihnachten – auch für Tiere	2´610
09.12.14	**20minuten Hauptausgabe** Geht in Wohlen wieder ein Katzenfresser um? Für Tierpsychologin Susy Utzinger alles andere als abwegig.	188´614

Datum	Medium	Auflage
06.12.14	**Der Tössthaler** Susy Utzinger Stiftung für Tierschutz Tierische Weihnachtsgefahren	2´643
01.12.14	**HEV** Vögel im Winter: die richtige Fütterung Artikel von Susy Utzinger, Tierexpertin	321´750
01.12.14	**Katzenmagazin** Erfolgreiche Sammelaktion für Tiere in Not Bereits zum zweiten Mal wurde im Rahmen des Welttiertages eine landesweite Materialsammelaktion für heimatlose Tiere durchgeführt.	6´774
27.11.14	**Klotener Anzeiger** Airport Fitness Fit werden für Tiere in Not	2´924
06.11.14	**Der Tössthaler** Susy Utzinger Stiftung für Tierschutz 30 Tonnen Material für Tiere in Not	2´643
01.11.14	**HEV** Wer verschläft denn da den Winter? Text von Susy Utzinger, Tierexperte	321´750
01.10.14	**Katzenmagazin** Aktion zum Welttiertag Alte Haustierutensilien verschenken statt wegwerfen!	6´774
02.10.14	**Corriere del Ticino** Iniziative Riciclare non per produrre ma per aiutare	
01.10.14	**HEV** Glückliche Winterschweine Artikel von Susy Utzinger, Tierexpertin	321´750
30.09.14	**Schaffhauser Bock** Ein zweites Leben für Hühner Eins der Ziele der Susy Utzinger Stiftung für Tierschutz ist die Schaffung neuer Lebensräume....	48´307
25.09.14	**Anzeiger vom Rottal** Dies und Das Welttiertag	3´352
25.09.14	**Der Landbote** Für Effizienzsteigerung in die AWD-Garage .... Sammelstelle für Tierzubehör	30´174
23.09.14	**Schaffhauser Bock** Markus Trächsel ... Beeindruckend war auch die Präsentation von Susy Utzinger.	48´307
23.09.14	**Der Tössthaler** Susy Utzinger Stiftung für Tierschutz Hilfe für Tiere in Not zum Welttiertag	2´643
18.09.14	**Schw. Hundemagazin** Aktion zum Welttiertag Alte Tierutensilien verschenken statt wegwerfen	8´505
17.09.14	**Anzeiger Luzern** Sammelaktion für Tiere in Not .... Die Susy Utzinger Stiftung für Tierschutz sorgt dafür, dass...	101´851
16.09.14	**Winterthurer Stadtanzeiger** Einige Hunde krepieren einfach vor sich hin Die Tierschützerin Susy Utzinger zeigt sich darüber nicht verwundert.	64´571
12.09.14	**Beobachter Natur ....** und ewig lockt das Tier .... Susy Utzinger erlebt selten, dass Journalisten sich über Themen und Projekte informieren wollen.	38´573

Datum	Medium	Auflage
04.09.14	**Anzeiger von Wallisellen** Gemeindeverwaltung Kulturförderung Beitrag an Susy Utzinger Stiftung für Tierschutz	2´744
03.09.14	**Tagblatt der Stadt Zürich** Kurz gesagt ... Entrümpelungsaktion, dann denken Sie an Susy Utzinger Stiftung für Tierschutz	127´355
02.09.14	**Zürichsee-Zeitung** Todesanzeige mit Spendenhinweis	11´108
01.09.14	**HEV** Hund on the Road Artikel von Susy Utzinger, Tierexpertin	321´750
31.08.14	**Ostschweiz am Sonntag** «Lady Gaga « hat ein Herz für Hühner ... Auch die Susy Utzinger Stiftung für Tierschutz führt Vermittlungsaktionen durch	81´291
20.08.14	**SHAB** Susy Utzinger Stiftung für Tierschutz Änderungseintrag	5´906
31.07.14	**Der Tössthaler** Susy Utzinger Stiftung für Tierschutz Schreckliche Knallerei zum Nationalfeiertag	2´643
20.07.14	**HEV** Tierfreunde in den Ferien Text von Susy Utzinger, Tierexpertin	321´750
12.07.14	**Der Tössthaler** Susy Utzinger Stiftung für Tierschutz Ferien mit dem Hund: Ja oder Nein?	2´643
10.07.14	**Der Tössthaler** Susy Utzinger Stiftung für Tierschutz Kein Geld für Tierquäler am Ferienort	2´643
08.07.14	**Thurgauer Zeitung** Aussicht auf ein schönes Leben ... Daher haben verschiedene Orgas wie zum Beispiel die SUST …	36´428
03.07.14	**Der Tössthaler** Susy Utzinger Stiftung für Tierschutz Tierisch heiss	2´643
26.06.14	**Elgger / Aadorfer Zeitung** Ferien mit dem Hund: Ja oder Nein?	1´806
14.06.14	**Bote der Urschweiz** Wie ertragen unsere Haustiere die Hitze am besten? Tipps von Susy Utzinger, Kollbrunn	17´732
14.06.14	**Elgger / Aadorfer Zeitung** Tierisch heiss Hitzetipps von der Susy Utzinger Stiftung für Tierschutz	1´806
14.06.14	**Luzerner Zeitung** Wie ertragen unsere Haustiere die Hitze am besten? Tipps von Susy Utzinger, Kollbrunn	75´518
19.05.14	**Hausapotheke** Angst vor Hunden ... Susy Utzinger rät Betroffenen übrigens klar davon ab, Hundeabwehrmittel wie Pfefferspray oder Ultraschall zu nutzen.	
19.05.14	**pharmacie chez soi** Peur de Chiens ... Susy Utzinger précise à ce sujet	70´758

Datum	Medium	Auflage
16.05.14	**Zürcher Unterländer** Grosse Suchaktion für entlaufenen Neelix ... Von Susy Utzinger hat Werffeli mittlerweile eine Hundefalle erhalten	
15.05.14	**HEV** Auch kleine Tiere brauchen Auslauf Artikel von Susy Utzinger, Tierexpertin	321´750
15.05.14	**Der Landbote** AWD-Garage – mehr Leistung bei weniger Verbrauch .... Für die Susy Utzinger Stiftung für Tierschutz ist die AWD-Garage Sammelstelle	30´174
13.05.14	**Winterthurer Stadtanzeiger** Ein Konzert für den Tierschutz	64´571
15.04.14	**HEV** Gekonnte Tierfamilienplanung Artikel von Susy Utzinger, Tierexpertin	321´750
15.04.14	**Der Tössthaler** Zügeln ohne Katzenjammer Schon bald wird wieder fleissig gezügelt. Die Susy Utzinger Stiftung für Tierschutz hat Tipps zusammengestellt.	2´643
03.04.14	**Regio.ch Print-Version** Ohne Katzenjammer umziehen Schon bald wird wieder fleissig gezügelt. Die Susy Utzinger Stiftung für Tierschutz hat Tipps zusammengestellt.	12´239
26.03.14	**Gundeldinger Zeitung** Das Katzenheim Basel zieht um ... dies mit tatkräftiger Unterstützung von freiwilligen Helfern der Susy Utzinger Stiftung für Tierschutz	18´500
21.03.14	**Basler Woche** Das Katzenheim Basel zieht um .... dies mit tatkräftiger Unterstützung von freiwilligen Helfern der Susy Utzinger Stiftung für Tierschutz	32´706
21.03.14	**Baselland Zeitung** Das Katzenheim Basel zieht um ... dies mit tatkräftiger Unterstützung von freiwilligen Helfern der Susy Utzinger Stiftung für Tierschutz	28´864
21.03.14	**Baselland Woche** Das Katzenheim Basel zieht um ... dies mit tatkräftiger Unterstützung von freiwilligen Helfern der Susy Utzinger Stiftung für Tierschutz	18´949
21.03.14	**Muttenzer & Prattler** Das Katzenheim Basel zieht um ... dies mit tatkräftiger Unterstützung von freiwilligen Helfern der Susy Utzinger Stiftung für Tierschutz	3´141
21.03.14	**Schwarzbubenwoche** Das Katzenheim Basel zieht um ... dies mit tatkräftiger Unterstützung von freiwilligen Helfern der Susy Utzinger Stiftung für Tierschutz	9´334
18.03.14	**20minuten Ausgabe Basel** Wegen Platznot müssen Katzenheim-Büsis umziehen ... wird beim Umzug Unterstützung von der Susy Utzinger Stiftung für Tierschutz erhalten.	83´608

Anhang: Details zur Medienübersicht

Beobachtungszeit: 1. Januar 2014 bis 31. Dezember 2014

Datum	Medium	Auflage
15.03.14	**HEV** Umzug ohne Katzenjammer Mit Planung und Voraussicht können Sie dafür sorgen, dass die Züglete für Sie und ihre Katze stressfrei über die Bühne geht.	321´750
15.02.14	**HEV** Ist ihr Haushalt katzensicher? Viele Unfälle passieren im Haushalt.	321´750
16.01.14	**Der Landbote BLOG** Die neue Lust am Pelz Tierschützerin Susy Utzinger schreibt im Haustierblog.	31´854
15.01.14	**HEV** Warme Tipps für kalte Tage Mit Kältetipps von Susy Utzinger	317´418
13.01.14	**Zürcher Unterländer** Beiträge in der Höhe von 120'000 Franken Jeweils 5'000 wurden Susy Utzinger Stiftung für Tierschutz.....	19´989
09.01.14	**Schweizer Hundemagazin** 30 Tonnen Hilfsgüter für Tiere in Not im Rahmen des letzten Welttiertages....	9´769
03.01.14	**Der Landbote** Hilfe für Hund und Katz Neuer Haustier-Blog u.a. mit Susy Utzinger	31´854
		5´012´850

Anhang: El.- und Onlinemedienübersicht

Beobachtungszeit: 1. Januar 2014 bis 31. Dezember 2014

Datum	Medium	Total Clicks / Hörerzahlen
30.12.14	**infoticker.ch** Knallerei an Silvester Tierische Tipps für einen stressfreien Jahreswechsel	in Abklärung
20.12.14	**Blick.ch** Was ist wichtig im Leben? Leserumfrage u.a. mit Susy Utzinger	1´929´000
12.12.14	**Tele Züri** LifeStyle (mit stündlicher WH) Heutiger Gast in der Sendung: Susy Utzinger	375´200
09.12.14	**20minuten** Enden Wohlener Katzen als Weihnachtsbraten? Für Tierpsychologin Susy Utzinger alles andere als abwegig	2´230´000
09.12.14	**twitter** Katze als Weihnachtsmenü? Für Tierpsychologin Susy Utzinger alles andere als anwegig	in Abklärung
08.12.14	**Radio Zürisee** Keine tierischen Überraschungen an Weihnachten Stellungnahme von Susy Utzinger	217´300
08.12.14	**TeleZüri** LifeStyle Hinweis	375´200
03.10.14	**Radio BeO** Tierschutztag Qualipet-Sammelaktion zu Gunsten Susy Utzinger	
28.09.14	**annabelle** Material entsorgen für den Tierschutz – mit SUST und Qualipet	250´327
26.09.14	**TeleZüri** Tierheim Pfötli Lifestyle besucht Susy Utzinger	375´200
25.09.14	**HEV Schweiz** Glückliche Winterschweinchen Text von Susy Utzinger	82´901
23.09.14	**TSO** Zum Welttiertag: Sammelaktion Tiere in Not Die Susy Utzinger Stiftungsammelt seit 10 Jahren gebrauchte Tier-Utensilien	39´000
23.09.14	**Beobachter** Tierschutz – Frauen im Einsatz Vielleicht ist die Emotionalisierung des Tierschutzes...	373´000
15.09.14	**infoticker.ch** Hilfe für Tiere in Not Am 4. Oktober wird Welttiertag gefeiert	
28.08.14	**HEV** SchweizHund on the Road Text von Susy Utzinger	82´901
25.07.14	**SRF1** Gefährliche Hunde: Statements u.a. von Susy Utzinger	1´726´900
18.07.14	**HEV Schweiz** Tierfreunde in den Ferien	82´901
16.06.14	**20minuten** Halter entsorgen ihre Haustiere im Sommer Dies bestätigt auch Susy Utzinger von der Susy Utzinger Stiftung für Tierschutz	1´928´000
22.05.14	**Radio Energy Bern** Nur noch 1 Katze pro Haushalt? Interview mit Susy Utzinger	121´700
22.05.14	**Radio Energy Zürich** Nur noch 1 Katze pro Haushalt? Interview mit Susy Utzinger	267´700

Anhang: El.- und Onlinemedienübersicht

Beobachtungszeit: 1. Januar 2014 bis 31. Dezember 2014

Datum	Medium	Total Clicks / Hörerzahlen
22.05.14	**Radio Basel** Nur noch 1 Katze pro Haushalt? Interview mit Susy Utzinger	101´400
16.05.14	**Zürcher Unterländer** Grosse Suchaktion für entlaufenen Neelix Von Susy Utzinger hat Werffeli mitllerweilen eine Hundefalle erhalten	70´000
15.05.14	**HEV** Auch Kleintiere brauchen Auslauf Text von Susy Utzinger, Tierexpertin	82´901
17.04.14	**Radio Energy Zürich** Eier zu Ostern – Legehennenaktion Interview mit SU	254´000
10.04.14	**HEV** Gekonnte Tierfamilienplanung Text von Susy Utzinger, Tierexpertin	82´901
27.03.14	**Radio Argovia** Zügeln ohne Katzenjammer Interview mit SU und Herr Hofstetter	218´600
31.03.14	**Radio Zürisee** Zügeln ohne Katzenjammer Interview mit SU und Alexandra Stüssi	217´300
20.03.14	**Basler Woche** Das Katzenheim Basel zieht um ... dies mit tatkräftiger Unterstützung von freiwilligen Helfern der Susy Utzinger Stiftung für Tierschutz	in Abklärung
13.02.14	**HEV** Ist ihr Haushalt katzensicher? Viele Unfälle passieren im Haushalt.	82´901
02.01.14	**Der Landbote** Hilfe für Hund und Katz Neuer Haustier-Blog u.a. mit Susy Utzinger	42´000
		11´609´233

Werbung / Füllerinserate

Beobachtungszeit: 1. Januar 2014 bis 31. Dezember 2014

Datum	Medium	Auflage
16.12.14	**Zürcher Unterländer** Umzug geplant? Wir packen Ihre Katze ein!	19´441
15.12.14	**Zürcher Unterländer** Helfen Sie uns, Tierheimtieren zu helfen Sie wird vielleicht eines Tages ein neues Zuhause finden.	19´441
12.12.14	**Rümlanger** Schenken Sie Hoffnung! Hinweis auf Kastrationsgutscheine	3´751
11.12.14	**Klotener Anzeiger** Fitness für Futter Inserat	2´924
04.12.14	**Klotener Anzeiger** Fitness für Futter Inserat	2´924
03.12.14	**Zürcher Unterländer** Umzug geplant? Wir packen Ihre Katze ein!	19´441
27.11.14	**Zürcher Unterländer** Tierliebe am Ferienort? So ist's möglich!	19´441
27.11.14	**Aargauer Zeitung** Das etwas andere Geschenk Verschenken sie die Hoffnung auf eine bessere Zukunft	in Abklärung
08.11.14	**Zürcher Unterländer** Leben Sie Ihre Tierliebe – auch am Ferienort!	19´441
30.10.14	**Zürcher Unterländer** Tierliebe am Ferienort? So ist's möglich!	19´441
11.09.14	**Obersee Nachrichten** Umzug geplant? Wir packen Ihre Katze ein!	68´071
09.09.14	**Andelfinger Zeitung** Umzug geplant? Wir packen Ihre Katze ein!	5´632
05.09.14	**Zürcher Unterländer** Schenken Sie Hoffnung! Verschenken Sie statt unnützen Geschenken die Hoffnung auf eine bessere Zukunft.	19´441
01.09.14	**Schw. Hundemagazin** Inserat Welttiertag Qualipetsammlung	8´505
30.08.14	**Zürcher Unterländer** Schenken Sie Hoffnung! Verschenken Sie statt unnützen Geschenken die Hoffnung auf eine bessere Zukunft.	19´441
28.08.14	**Zürcher Unterländer** Sie sind seine Hoffnung auf eine bessere Zukunft! Jetzt per SMS spenden!	19´441
26.08.14	**Zürcher Unterländer** Tiere sind keine Weihnachtsgeschenke	19´441
18.08.14	**Zürcher Unterländer** Tiere haben Rechte. Wir verhelfen ihnen dazu!	19´441
15.08.14	**Glattaler** Sie sind seine Hoffnung auf eine bessere Zukunft! Jetzt per SMS spenden!	26´794

Werbung / Füllerinserate

Beobachtungszeit: 1. Januar 2014 bis 31. Dezember 2014

Datum	Medium	Auflage
15.08.14	**Zürcher Unterländer** Schenken Sie Hoffnung! Verschenken Sie statt unnützen Geschenken die Hoffnung auf eine bessere Zukunft.	19´441
07.08.14	**Zürcher Unterländer** Schenken Sie Hoffnung! Verschenken Sie statt unnützen Geschenken die Hoffnung auf eine bessere Zukunft.	19´441
07.08.14	**Schw. Hundemagazin** Inserat von Susy Utzinger Stiftung für Tierschutz	8´505
31.07.14	**Anzeiger von Wallisellen** Schenken Sie Hoffnung! Verschenken Sie statt unnützen Geschenken die Hoffnung auf eine bessere Zukunft.	2´744
31.07.14	**Glattaler** Helfen Sie uns, Tierheimtieren zu helfen! Sie wird vielleicht eines Tages ein neues Zuhause finden	26´794
31.07.14	**Zürcher Unterländer** Sie sind seine Hoffnung auf eine bessere Zukunft! Jetzt per SMS spenden!	19´441
30.07.14	**Zürcher Unterländer** Helfen Sie uns, Tierheimtieren zu helfen! Sie wird vielleicht eines Tages ein neues Zuhause finden	19´441
25.07.14	**Glattaler** Tiere haben Rechte Wir verhelfen ihnen dazu!	26´794
24.07.14	**Der Tössthaler** Eine Katze zieht ein Was Katzenfreunde wissen sollten	2´643
19.07.14	**Zürcher Oberländer** Büsi im Haus? So wird Ihr Haushalt katzensicher!	23´510
19.07.14	**Zürcher Unterländer** Schenken Sie Hoffnung! Verschenken Sie statt unnützen Geschenken die Hoffnung auf eine bessere Zukunft.	19´441
17.07.14	Obersee Nachrichten Umzug geplant? Wir packen Ihre Katze ein!	68´071
11.07.14	**Andelfinger Zeitung** Mit dem Hund in die Ferien? Wir packen mit Ihnen die Koffer!	5´632
10.07.14	**Zürcher Unterländer** Eine Katze zieht ein! Was Katzenfreunde wissen sollten	19´441
07.07.14	**Zürcher Unterländer** Unbenutzte Tierutensilien im Keller? Wir setzen sie sinnvoll ein!	19´441
05.07.14	**Zürcher Unterländer** Tierliebe am Ferienort? So ist's möglich!	19´441
04.07.14	**Glattaler** Schenken Sie Hoffnung! Verschenken Sie statt unnützen Geschenken die Hoffnung auf eine bessere Zukunft.	26´794
28.06.14	**Zürcher Oberländer** Notfall mit Hund und Chatz! So können Sie helfen!	23´510
27.06.14	**Glattaler** Schenken Sie Hoffnung! Verschenken Sie statt unnützen Geschenken die Hoffnung auf eine bessere Zukunft.	26´794
27.06.14	**Rümlanger** Eine Katze zieht ein! Was Katzenfreunde wissen sollten	3´751

Datum	Medium	Auflage
23.06.14	**Zürcher Unterländer** Umzug geplant? Wir packen Ihre Katze ein!	19´441
21.06.14	**Zürcher Unterländer** Sie wird vielleicht eines Tages ein neues Zuhause finden!	19´441
17.06.14	**Zürcher Unterländer** Tierliebe am Ferienort? So ist's möglich!	19´441
14.06.14	**Zürcher Unterländer** Sie sind seine Hoffnung auf eine bessere Zukunft! Jetzt per SMS spenden!	19´441
13.06.14	**Glattaler** Schenken Sie Hoffnung! Verschenken Sie statt unnützen Geschenken die Hoffnung auf eine bessere Zukunft.	26´794
13.06.14	**Zürcher Oberländer** Schenken Sie Hoffnung! Verschenken Sie statt unnützen Geschenken die Hoffnung auf eine bessere Zukunft.	23´510
13.06.14	**Zürcher Unterländer** Mit dem Hund in die Ferien? Wir packen mit Ihnen die Koffer!	19´441
05.06.14	**Zürcher Oberländer** Notfall mit Hund und Chatz? So können Sie helfen!	23´510
05.06.14	**Obersee Nachrichten** Umzug geplant? Wir packen Ihre Katze ein!	68´071
04.06.14	**Zürcher Unterländer** Umzug geplant? Wir packen Ihre Katze ein!	19´441
28.05.14	**Anzeiger von Wallisellen** Schenken Sie Hoffnung! Verschenken Sie statt unnützen Geschenken die Hoffnung auf eine bessere Zukunft.	2´744
24.05.14	**Zürcher Unterländer** Tiere haben Rechte! Wir verhelfen Ihnen dazu!	19´441
14.05.14	**Zürcher Oberländer** Notfall mit Hund und Chatz? So können Sie helfen!	23´510
08.05.14	**Zürcher Unterländer** Schenken Sie Hoffnung! Verschenken Sie statt unnützen Geschenken die Hoffnung auf eine bessere Zukunft.	19´441
06.05.14	**Zürcher Unterländer** Tierliebe am Ferienort? So ist's möglich!	19´441
02.05.14	**Glattaler** Schenken Sie Hoffnung! Verschenken Sie statt unnützen Geschenken die Hoffnung auf eine bessere Zukunft.	26´794
25.04.14	**Glattaler** Schenken Sie Hoffnung! Verschenken Sie statt unnützen Geschenken die Hoffnung auf eine bessere Zukunft.	26´794
23.04.14	**Zürcher Unterländer** Schenken Sie Hoffnung! Verschenken Sie statt unnützen Geschenken die Hoffnung auf eine bessere Zukunft.	19´441
17.04.14	**Zürcher Unterländer** Umzug geplant? Wir packen Ihre Katze ein!	19´441
14.04.14	**Zürcher Unterländer** Tierliebe am Ferienort? So ist's möglich!	19´441
10.04.14	**Zürcher Unterländer** Eine Katze zieht ein Was Katzenfreunde wissen sollten	19´441

Werbung / Füllerinserate

Beobachtungszeit: 1. Januar 2014 bis 31. Dezember 2014

Datum	Medium	Auflage
04.04.14	**Zürcher Unterländer** Eine Katze zieht ein Was Katzenfreunde wissen sollten	19´441
04.04.14	**Glattaler** Schenken Sie Hoffnung! Verschenken Sie statt unnützen Geschenken die Hoffnung auf eine bessere Zukunft.	26´794
04.04.14	**Andelfinger Zeitung** Leben Sie Ihre Tierliebe – auch am Ferienort	5´632
28.03.14	**Glattaler** Tierliebe am Ferienort? So ist's möglich!	26´794
27.03.14	**Zürcher Unterländer** Tiere sind keine Weihnachtsgeschenke!	19´441
21.03.14	**Glattaler** Schenken Sie Hoffnung! Verschenken Sie statt unnützen Geschenken die Hoffnung auf eine bessere Zukunft.	26´794
18.03.14	**Zürcher Unterländer** Tiere sind keine Weihnachtsgeschenke!	19´441
17.03.14	**Zürcher Unterländer** Schenken Sie Hoffnung! Verschenken Sie statt unnützen Geschenken die Hoffnung auf eine bessere Zukunft.	19´441
14.03.14	**Zürcher Unterländer** Tierliebe am Ferienort? So ist's möglich!	19´441
14.03.14	**Zürcher Oberländer** Helfen Sie uns, Tierheimtieren zu helfen!	23´510
07.03.14	**Rümlanger** Schenken Sie Hoffnung! Verschenken Sie statt unnützen Geschenken die Hoffnung auf eine bessere Zukunft.	3´751
06.03.14	**Anzeiger von Wallisellen** Schenken Sie Hoffnung! Verschenken Sie statt unnützen Geschenken die Hoffnung auf eine bessere Zukunft.	2´744
28.02.14	**Zürcher Unterländer** Umzug geplant? Wir packen Ihre Katze ein!	19´441
25.02.14	**Zürcher Oberländer** Notfall mit Hund und Chatz? So können Sie helfen!	23´510
20.02.14	**Zürcher Unterländer** Helfen Sie uns, Tierheimtieren zu helfen!	19´441
14.02.14	**Glattaler** Schenken Sie Hoffnung! Verschenken Sie statt unnützen Geschenken die Hoffnung auf eine bessere Zukunft.	26´794
13.02.14	**Zürcher Unterländer** Eine Katze zieht ein Was Katzenfreunde wissen sollten	19´441
11.02.14	**Zürcher Unterländer** Schenken Sie Hoffnung! Verschenken Sie statt unnützen Geschenken die Hoffnung auf eine bessere Zukunft.	19´441
07.02.14	**Glattaler** Umzug geplant? Wir packen Ihre Katze ein!	26´794
05.02.14	**Zürcher Unterländer** Schenken Sie Hoffnung! Verschenken Sie statt unnützen Geschenken die Hoffnung auf eine bessere Zukunft.	19´441

Datum	Medium	Auflage
31.01.14	**Glattaler** Schenken Sie Hoffnung! Verschenken Sie statt unnützen Geschenken die Hoffnung auf eine bessere Zukunft.	26´794
29.01.14	**Zürcher Unterländer** Sie sind seine Hoffnung auf eine bessere Zukunft! Jetzt per SMS spenden....	19´441
29.01.14	**Zürichsee-Zeitung Bezirk Meilen** Notfall mit Hund und Chatz? So können Sie helfen!	14.890
28.01.14	**Sihltaler** Umzug geplant? Wir packen Ihre Katze ein!	1´576
28.01.14	**Thalwiler Anzeiger** Umzug geplant? Wir packen Ihre Katze ein!	3´487
28.01.14	**Zürichsee-Zeitung Bezirk Horgen** Schenken Sie Hoffnung! Verschenken Sie statt unnützen Geschenken die Hoffnung auf eine bessere Zukunft.	11´108
28.01.14	**Zürichsee-Zeitung Bezirk Meilen** Tierliebe am Ferienort? So ist's möglich!	14´890
27.01.14	**Zürcher Unterländer** Schenken Sie Hoffnung! Verschenken Sie statt unnützen Geschenken die Hoffnung auf eine bessere Zukunft.	19´989
27.01.14	**Zürichsee-Zeitung Bezirk Meilen** Schenken Sie Hoffnung! Verschenken Sie statt unnützen Geschenken die Hoffnung auf eine bessere Zukunft.	14´890
25.01.14	**Sihltaler** Umzug geplant? Wir packen Ihre Katze ein!	1´576
22.01.14	**Zürcher Oberländer** Notfall mit Hund und Chatz? So können Sie helfen!	24´683
17.01.14	**Zürcher Oberländer** Helfen Sie uns, Tierheimtieren zu helfen! Sie wird vielleicht eines Tages ein neues Zuhause finden.	24´683
09.01.14	**Schw. Hundemagazin** Inserat mit SUST-Logo	9´769
09.01.14	**Der Tössthaler** Schenken Sie Hoffnung! Verschenken Sie statt unnützen Geschenken die Hoffnung auf eine bessere Zukunft.	2´596
	Gesamtauflage Werbung	**1´785´881**
	GESAMTTOTAL	**18´407´964**

Impressum

SUST-Jahresbericht 2014

Produktion, Realisation: Susy Utzinger, Prof. Rico Thun, Prof. Margot Michel, Dr. Katharina Staub, Dr. Janina Werner Heer, Anna Ebner

Fotos: Susy Utzinger, Dr. Philipp Zerbe, Dr. Markus Trächsel, Regula Bieri, Christoph Rothlin

Gestaltung, Druckvorstufe: Kirsten Krömer, www.karnbrock.biz

Die Susy Utzinger Stiftung für Tierschutz packt Probleme an der Wurzel

Susy Utzinger Stiftung für Tierschutz
Weisslingerstrasse 1
CH - 8483 Kollbrunn

Telefon: +41 (0) 52 202 69 69
Telefax: +41 (0) 52 203 26 80
E-Mail: info@susyutzinger.ch

Internet: www.susyutzinger.ch
Spendenkonto: PC 84 - 666 666 - 9